

CCOONNSSEEJJOO SSUUPPEERRIOORR DDEE  
IINNVEESSTTIGGAACCIIONNEESS  
CCIENNTÍFFICCAASS

SSECCRRETTAARRÍA GGEENNEERRAALL  
SSUUBDDIRRECCCIÓNN GGEENNEERRAALL DDEE  
RRECCUURSSOOS HHUUMMAANNOOS

**INFORME MUJERES INVESTIGADORAS 2007**

Datos a 31/12/2006

## ÍNDICE.

PERSONAL NIVEL 30 CUERPO/ESCALA Y SEXO.....	3
DISTRIBUCIÓN DEL PERSONAL POR SEXO / RELACIÓN LABORAL.....	3
DISTRIBUCIÓN DEL PERSONAL FUNCIONARIO POR SEXO/CUERPO-ESCALA.....	3
DISTRIBUCIÓN DEL PERSONAL CIENTÍFICO POR ÁREAS DE INVESTIGACIÓN.....	4-8
DISTRIBUCIÓN DEL PERSONAL CIENTÍFICO POR ESCALAS.....	8
EDAD MEDIA DEL PERSONAL CIENTÍFICO.....	9
DISTRIBUCIÓN DEL PERSONAL CIENTÍFICO POR ÁREAS DE INVESTIGACIÓN Y EDAD.....	9
PROGRAMA RAMÓN Y CAJAL.....	10
CONTRATACIÓN DE DOCTORES.....	10
PERSONAL BECARIO.....	10
OFERTA DE EMPLEO PÚBLICO LIBRE.....	11-12
OFERTA DE EMPLEO PÚBLICO LIBRE POR AÑOS: 2001 / 2006.....	12-13
PROMOCIÓN INTERNA.....	13-14
PROMOCIÓN INTERNA POR AÑOS: 2001/2006.....	14-15
EDAD MEDIA DE INGRESO DEL PERSONAL CIENTÍFICO.....	16
EDAD MEDIA DE PROMOCIÓN DEL PERSONAL CIENTÍFICO.....	17
MIEMBROS DE TRIBUNALES DE INVESTIGACIÓN.....	18
MIEMBROS SUPLENTE DE TRIBUNALES DE INVESTIGACIÓN.....	19-20

PERSONAL NIVEL 30 CUERPO/ESCALA Y SEXO

PUESTO	HOMBRES	MUJERES	TOTAL
C. CATEDRÁTICOS DE UNIVERSIDAD	1	-	1
C. SUPERIOR DE ADMINISTRADORES CIVILES DEL ESTADO	1	-	1
C. SUPERIOR DE INTERVENCIÓN Y CONTABILIDAD	0	1	1
E. CIENTÍFICOS TITULARES DEL CSIC	1	0	1
E. INVESTIGADOR CIENTÍFICO DEL CSIC	0	1	1
E. PROFESORES INVEST. CONSEJO SUP. INVEST. CIENTIFICAS-CSIC	3	0	3
E. TÉCNICA DE GESTIÓN DE ORGANISMO AUTONOMOS	0	3	3
E. TITULADOS SUPERIORES ESPECIALIZADOS DEL CSIC	0	1	1
<b>TOTAL</b>	<b>6</b>	<b>6</b>	<b>12</b>

DISTRIBUCIÓN DEL PERSONAL POR SEXO/RELACIÓN LABORAL

\*datos de recursos humanos relativos al ejercicio 2006 (31/12/2006)

	HOMBRES	MUJERES
PERSONAL FUNCIONARIO	2.800	2.216
PERSONAL LABORAL FIJO	653	471
PERSONAL LABORAL TEMPORAL	1.417	1.912

DISTRIBUCIÓN DEL PERSONAL FUNCIONARIO POR SEXO/CUERPO-ESCALA

\*datos de recursos humanos relativos al ejercicio 2006 (07/11/2007)

ESCALAS	HOMBRES	MUJERES	% MUJERES
PROFESOR DE INVESTIGACIÓN CSIC	460	115	20
INVESTIGADOR CIENTIFICO CSIC	494	213	30,1
CIENTÍFICO TITULAR CSIC	865	567	39,5
TIT. SUP ESPECIAL. CSIC	124	130	51,1
E. TÉC. ESPEC. GRADO MEDIO OPI	322	311	49,1
E. AYTE INVESTIGACION OPI	315	419	57,0
E. AUX. INVESTIGACION OPI	56	87	60,8

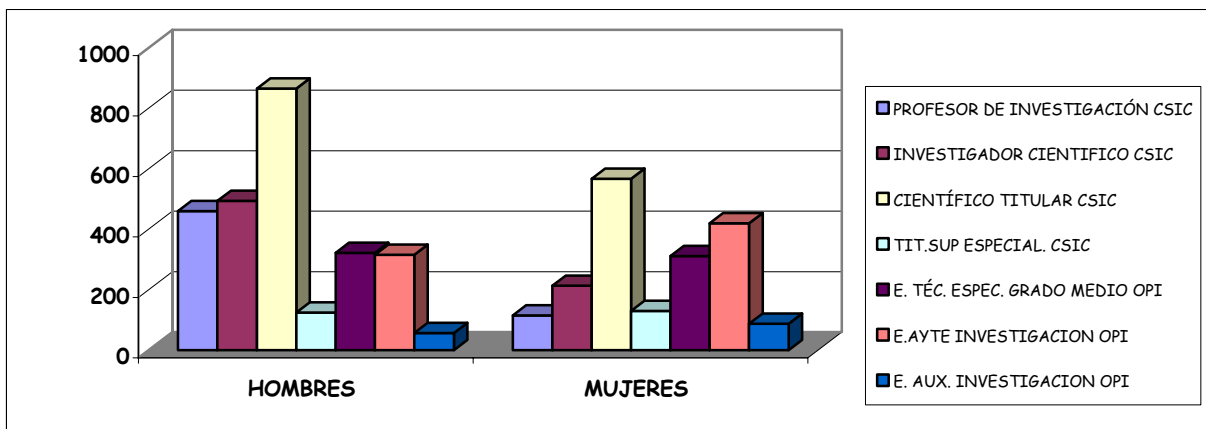

### DISTRIBUCIÓN DEL PERSONAL CIENTÍFICO POR ÁREAS DE INVESTIGACIÓN

\*datos de recursos humanos relativos al ejercicio 2006 (31/12/2006)

ÁREA DE INVESTIGACIÓN	HOMBRES	MUJERES	TOTAL	% MUJERES
HUMANIDADES Y CC SOCIALES- 8901	161	96	257	37,4
BIOLOGÍA Y BIOMEDICINA- 8902	293	133	426	31,2
RECURSOS NATURALES- 8903	288	86	374	23,0
CIENCIAS AGRARIAS- 8904	171	104	275	37,8
CIENCIA Y TECNOLOGÍAS FÍSICAS- 8905	261	60	322	18,6
CIENCIA Y TECNOLOGÍA DE MATERIALES- 8906	226	114	340	33,5
CIENCIA Y TECNOLOGÍA DE ALIMENTOS- 8907	109	98	207	47,3
CIENCIA Y TECNOLOGÍAS QUÍMICAS- 8908	198	117	315	37,1

#### ÁREA DE HUMANIDADES Y CIENCIAS SOCIALES (8901)

ESCALAS	HOMBRES	MUJERES	TOTAL	% MUJERES
PROFESOR DE INVESTIGACIÓN	33	15	48	31,25
INVESTIGADOR CIENTIFICO	41	24	65	36,92
CIENTÍFICO TITULAR	85	57	142	40,14
OTRAS ESCALAS	159	96	255	37,65
TOTAL	318	192	510	37,64

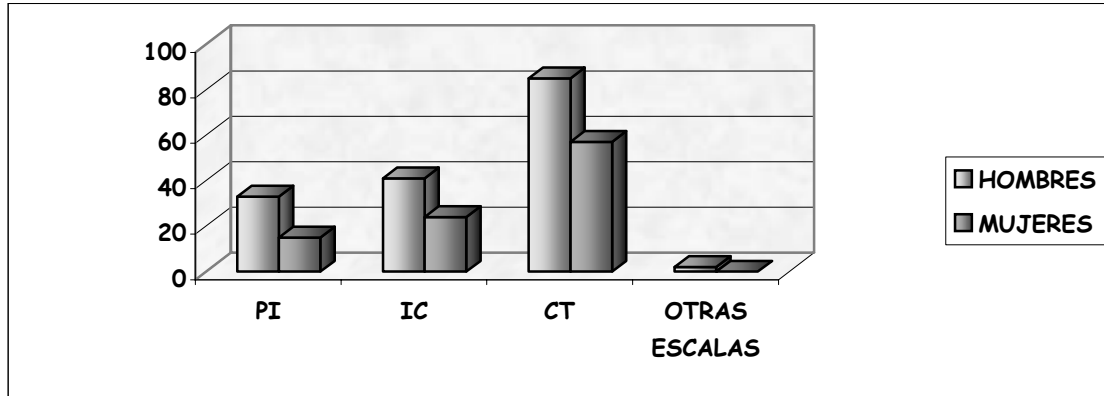

**ÁREA DE BIOLOGÍA Y BIOMEDICINA (8902)**

ESCALAS	HOMBRES	MUJERES	TOTAL	% MUJERES
PROFESOR DE INVESTIGACIÓN	87	20	107	18,69
INVESTIGADOR CIENTIFICO	85	30	115	26,09
CIENTÍFICO TITULAR	121	83	204	40,69
<b>TOTAL</b>	<b>293</b>	<b>133</b>	<b>426</b>	<b>31,22</b>

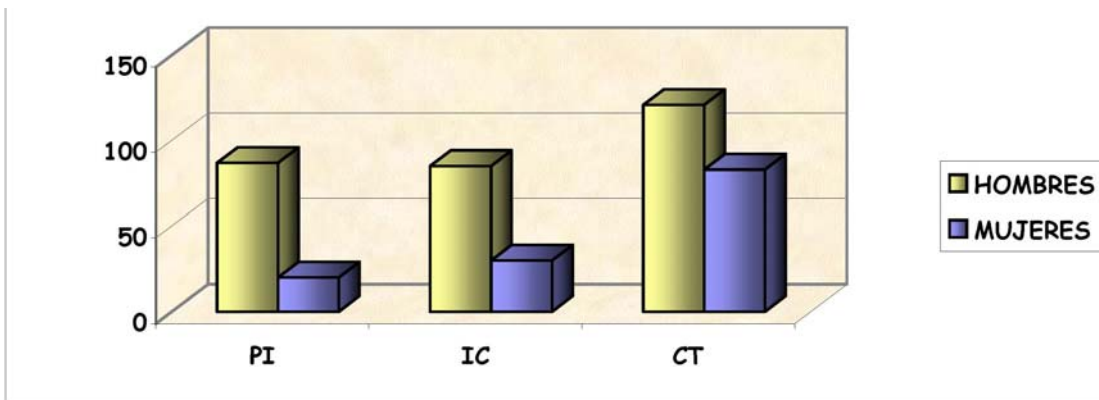

**ÁREA DE RECURSOS NATURALES (8903)**

ESCALAS	HOMBRES	MUJERES	TOTAL	% MUJERES
PROFESOR DE INVESTIGACIÓN	57	13	70	18,57
INVESTIGADOR CIENTIFICO	73	18	91	19,78
CIENTÍFICO TITULAR	158	55	213	25,82
<b>TOTAL</b>	<b>288</b>	<b>86</b>	<b>374</b>	<b>22,99</b>

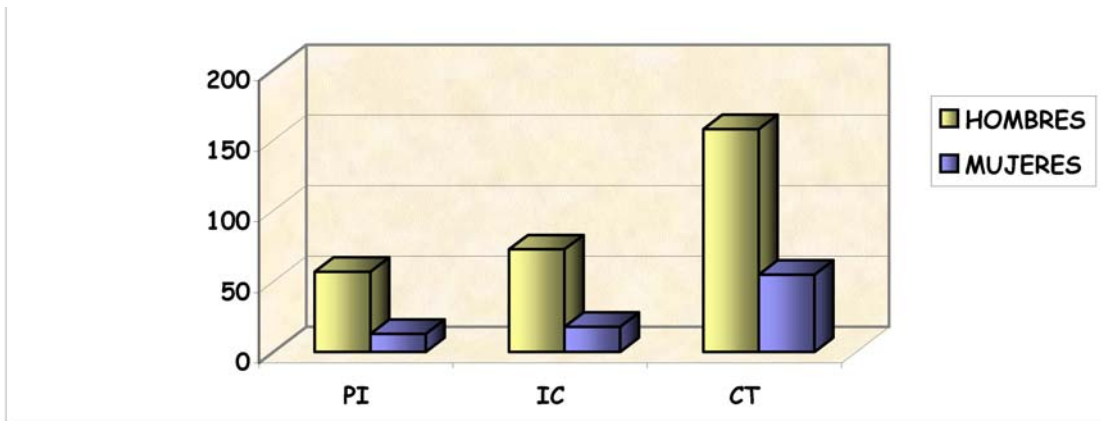

**ÁREA DE CIENCIAS AGRARIAS (8904)**

ESCALAS	HOMBRES	MUJERES	TOTAL	% MUJERES
PROFESOR DE INVESTIGACIÓN	41	11	52	21,15
INVESTIGADOR CIENTIFICO	44	24	68	35,2
CIENTÍFICO TITULAR	86	69	155	44,5
<b>TOTAL</b>	<b>171</b>	<b>104</b>	<b>275</b>	<b>37,8</b>

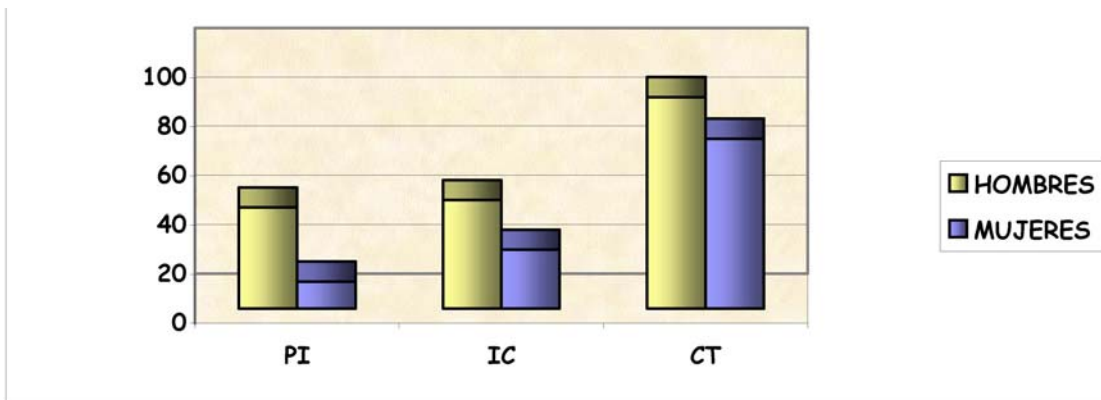

**ÁREA DE CIENCIAS Y TECNOLOGÍAS FÍSICAS (8905)**

ESCALAS	HOMBRES	MUJERES	TOTAL	% MUJERES
PROFESOR DE INVESTIGACIÓN	61	4	65	6,15
INVESTIGADOR CIENTIFICO	78	13	91	14,29
CIENTÍFICO TITULAR	122	43	165	26,06
OTRAS ESCALAS	1	0	1	-
<b>TOTAL</b>	<b>262</b>	<b>60</b>	<b>322</b>	<b>18,63</b>

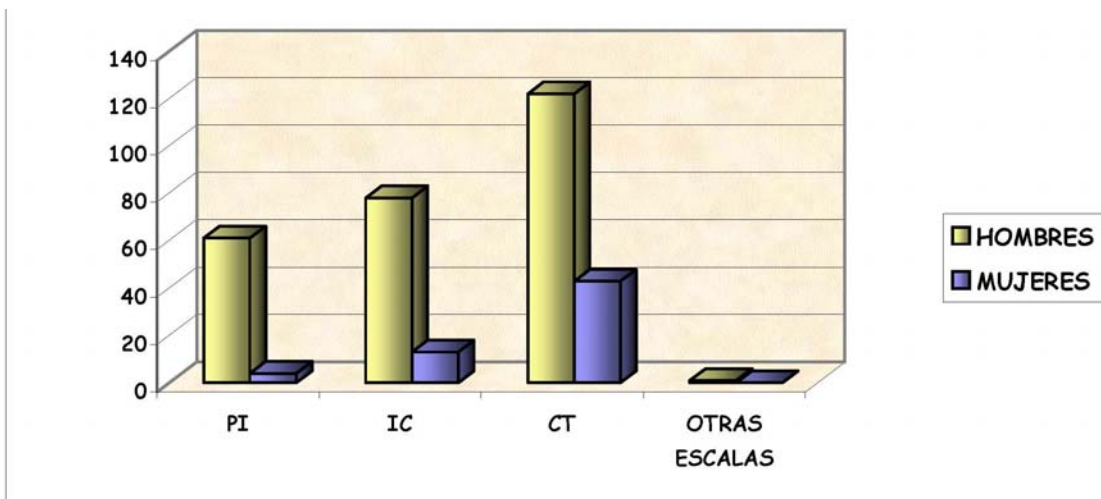

#### ÁREA DE CIENCIA Y TECNOLOGÍA DE MATERIALES (8906)

ESCALAS	HOMBRES	MUJERES	TOTAL	% MUJERES
PROFESOR DE INVESTIGACIÓN	78	11	89	12,36
INVESTIGADOR CIENTIFICO	51	31	82	37,80
CIENTÍFICO TITULAR	97	72	169	42,60
TOTAL	226	114	340	33,53

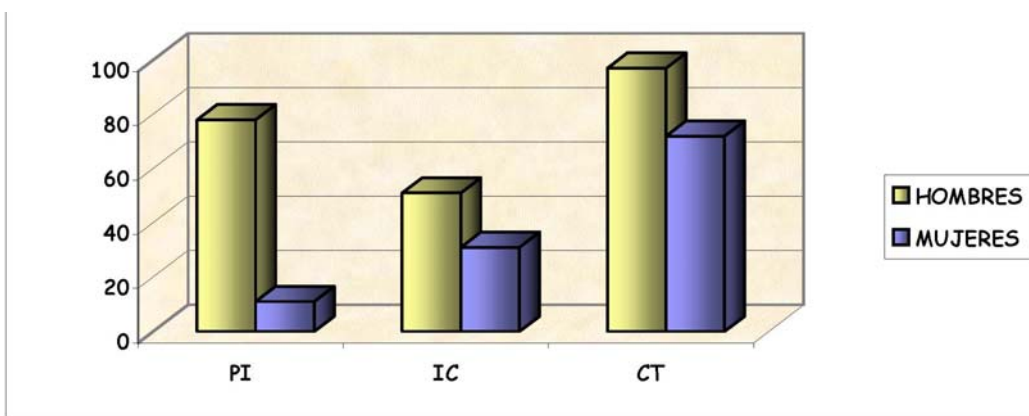

#### ÁREA DE CIENCIA Y TECNOLOGÍA DE ALIMENTOS (8907)

ESCALAS	HOMBRES	MUJERES	TOTAL	% MUJERES
PROFESOR DE INVESTIGACIÓN	19	15	34	44,12
INVESTIGADOR CIENTIFICO	32	22	54	40,74
CIENTÍFICO TITULAR	58	61	119	51,26
TOTAL	109	98	207	47,34

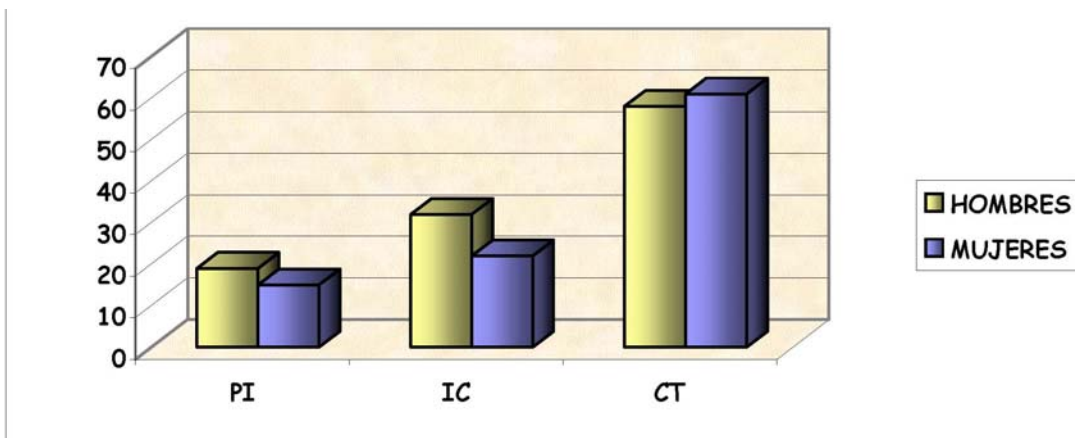

**ÁREA DE CIENCIA Y TECNOLOGÍAS QUÍMICAS (8908)**

ESCALAS	HOMBRES	MUJERES	TOTAL	% MUJERES
PROFESOR DE INVESTIGACIÓN	59	13	72	18,06
INVESTIGADOR CIENTIFICO	46	31	77	40,26
CIENTÍFICO TITULAR	91	72	163	44,17
<b>TOTAL</b>	<b>196</b>	<b>116</b>	<b>312</b>	<b>37,18</b>

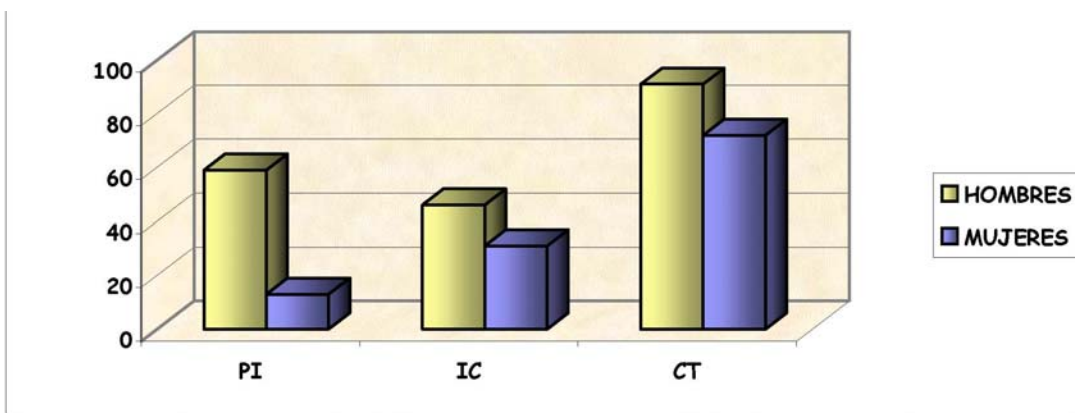

**DISTRIBUCIÓN DEL PERSONAL CIENTÍFICO POR ESCALAS**

\*datos de recursos humanos relativos al ejercicio 2006 (31/12/2006)

ESCALAS	HOMBRES	MUJERES	TOTAL	% MUJERES
PROFESOR DE INVESTIGACIÓN	435	102	537	18,99
INVESTIGADOR CIENTIFICO	450	193	643	30,01
CIENTÍFICO TITULAR	818	515	1180	43,64
OTRAS ESCALAS DE INVESTIGACIÓN	5	1	6	16,67
<b>TOTAL</b>	<b>1708</b>	<b>811</b>	<b>2519</b>	<b>32,20</b>



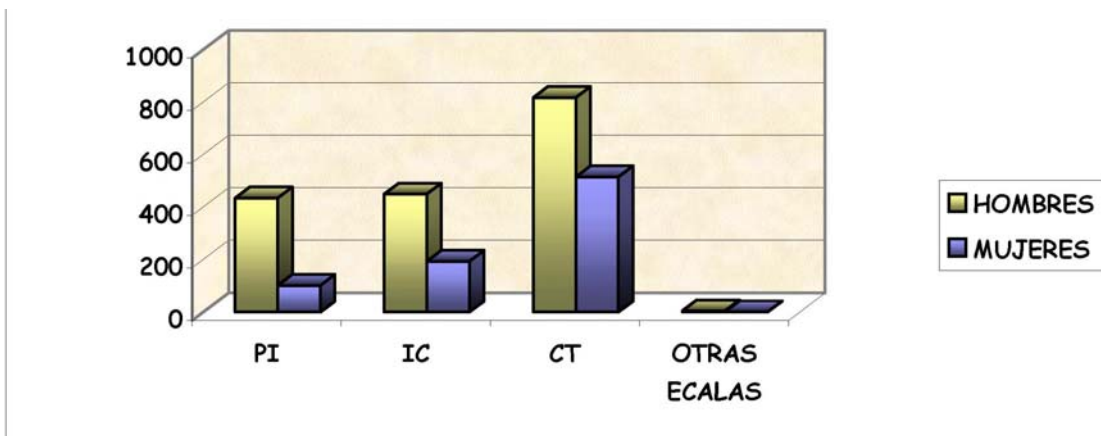

**EDAD MEDIA DEL PERSONAL CIENTÍFICO.**

\*datos de recursos humanos relativos al ejercicio 2006 (31/12/2006)

**EDAD MEDIA DEL PERSONAL CIENTÍFICO.**

<b>MEDIA MUJERES</b>	50,01
<b>MEDIA HOMBRES</b>	51,51
<b>MEDIA TOTAL</b>	51,03

**DISTRIBUCIÓN DEL PERSONAL CIENTÍFICO POR ÁREAS DE INVESTIGACIÓN Y EDAD.**

\*datos de recursos humanos relativos al ejercicio 2006 (31/12/2006)

	26-45		46-55		56-65		>65		TOTAL	
	H	M	H	M	H	M	H	M	H	M
<b>HUMANIDADES Y CC. SOCIALES-8901</b>	41	22	59	27	50	37	7	12	157	98
<b>BIOLOGÍA Y BIOMEDICINA-8902</b>	79	37	131	62	70	30	15	8	216	100
<b>RECURSOS NATURALES-8903</b>	96	22	104	40	78	23	13	1	291	86
<b>CIENCIAS AGRARIAS-8904</b>	54	30	55	48	54	23	9	4	172	105
<b>C Y T FÍSICAS-8905</b>	94	28	95	17	60	13	17	1	266	61
<b>C Y T DE MATERIALES -8906</b>	70	41	66	50	72	24	19	2	227	117
<b>C Y T DE ALIMENTOS-8907</b>	29	45	37	31	31	17	12	5	109	98
<b>C Y T QUÍMICA-8908</b>	64	47	59	49	58	19	17	3	198	118
<b>TOTAL</b>	527	272	606	324	473	186	109	36	1636	783

<b>PORCENTAJE DE MUJERES</b>	34,0	34,8	28,2	24,8	32,3
------------------------------	------	------	------	------	------

**PROGRAMA RAMÓN Y CAJAL**

**\*datos de recursos humanos relativos al ejercicio 2006 (31/12/2006)**

	2006		
	H	M	TOTAL
R. Y CAJAL 2006	23	38	61
<b>% MUJERES</b>	62,2 %		

**CONTRATACIÓN DE DOCTORES**

**\*datos de recursos humanos relativos al ejercicio 2006 (31/12/2006)**

	H	M	% MUJERES
HUMANIDADES Y CC. SOCIALES-8901	13	10	43
BIOLOGÍA Y BIOMEDICINA-8902	67	35	34
RECURSOS NATURALES-8903	34	48	59
CIENCIAS AGRARIAS-8904	4	9	69
C Y T FÍSICAS-8905	17	43	72
C Y T DE MATERIALES -8906	29	19	40
C Y T DE ALIMENTOS-8907	4	6	60
C Y T QUÍMICA-8908	16	15	48
<b>TOTAL</b>	184	185	50

**PERSONAL BECARIO**

**\*datos de recursos humanos relativos al ejercicio 2006 (31/12/2006)**

	HOMBRES	MUJERES	% MUJERES
HUMANIDADES Y CC SOCIALES- 8901	10	44	81,48
BIOLOGÍA Y BIOMEDICINA- 8902	89	140	61,14
RECURSOS NATURALES- 8903	48	74	60,66
CIENCIAS AGRARIAS- 8904	11	37	77,08

CIENCIA Y TECNOLOGÍAS FÍSICAS- 8905	62	29	31,87
CIENCIA Y TECNOLOGÍA DE MATERIALES- 8906	43	49	53,26
CIENCIA Y TECNOLOGÍA DE ALIMENTOS- 8907	8	20	71,43
CIENCIA Y TECNOLOGÍAS QUÍMICAS- 8908	36	91	71,65
<b>TOTAL</b>	<b>307</b>	<b>484</b>	<b>61,19</b>

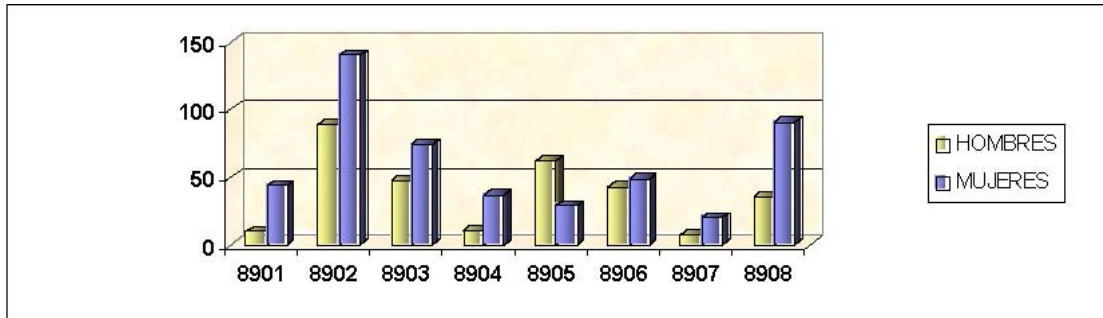

#### OFERTA DE EMPLEO PÚBLICO LIBRE

\*el dato del ratio que aparece, tanto en "oferta de empleo público libre" como en "promoción interna", está calculado con la fórmula:  $n^{\circ}$  de presentados/ $n^{\circ}$  de aprobados.

Año	PLAZAS	HOMBRES			MUJERES		
		Presentados	Aprobados	Ratio	Presentados	Aprobados	Ratio
2001	166	260	110	2,36	153	55	2,78
2002	60	134	37	3,62	80	22	3,64
2003	59	270	32	8,44	175	18	9,72
2004	105	400	64	6,25	234	36	6,50
2005	157	322	68	4,74	184	37	4,97
2006	200	470	130	3,62	310	77	4,03
<b>TOTAL</b>	<b>747</b>	<b>1856</b>	<b>487</b>	<b>3,81</b>	<b>1136</b>	<b>245</b>	<b>4,64</b>

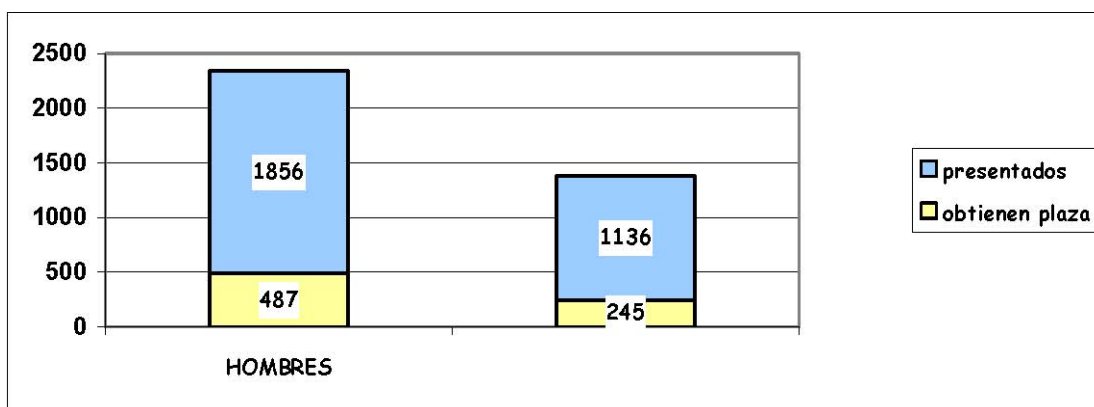

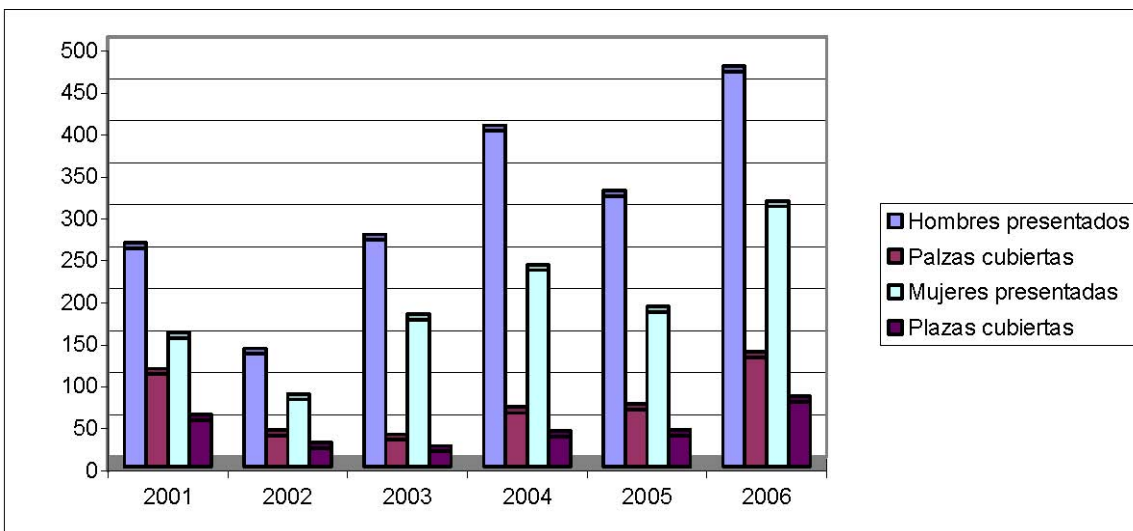

**OFERTA DE EMPLEO PÚBLICO POR AÑOS: 2001/2006.**

**2001**

CUERPO/ESCALA	PLAZAS	HOMBRES			MUJERES		
		Presentados	Cubiertas	Ratio	Presentados	Cubiertas	Ratio
PROFESOR INVESTIGACIÓN	5	8	5	1,60	2	-	-
CIENTÍFICO TITULAR	10	20	9	2,22	3	1	3,00
COLABORADOR CIENTÍFICO	80	172	47	3,66	123	33	3,73
<b>TOTAL</b>	<b>71</b>	<b>60</b>	<b>49</b>	<b>1,22</b>	<b>25</b>	<b>21</b>	<b>1,19</b>

**2002**

CUERPO/ESCALA	PLAZAS	HOMBRES			MUJERES		
		Presentados	Cubiertas	Ratio	Presentados	Cubiertas	Ratio
PROFESOR INVESTIGACIÓN	3	2	2	1	-	-	-
CIENTÍFICO TITULAR	7	12	6	2	3	1	3
COLABORADOR CIENTÍFICO	50	120	29	4,14	77	21	3,67
<b>TOTAL</b>	<b>60</b>	<b>134</b>	<b>37</b>	<b>3,62</b>	<b>25</b>	<b>21</b>	<b>1,19</b>

**2003**

CUERPO/ESCALA	PLAZAS	HOMBRES			MUJERES		
		Presentados	Cubiertas	Ratio	Presentados	Cubiertas	Ratio
PROFESOR INVESTIGACIÓN	4	2	2	1	-	-	-
INVESTIGADOR CIENTÍFICO	5	12	6	2	3	1	3
COLABORADOR CIENTÍFICO	50	120	29	4,14	77	21	3,67
<b>TOTAL</b>	<b>59</b>	<b>134</b>	<b>37</b>	<b>3,62</b>	<b>25</b>	<b>21</b>	<b>1,19</b>

2004

CUERPO/ESCALA	PLAZAS	HOMBRES			MUJERES		
		Presentados	Cubiertas	Ratio	Presentados	Cubiertas	Ratio
PROFESOR INVESTIGACIÓN	2	2	2	1	-	-	-
INVESTIGADOR CIENTÍFICO	3	5	2	2,5	1	1	1
CIENTÍFICO TITULAR	100	400	64	6,25	234	36	6,5
<b>TOTAL</b>	<b>105</b>	<b>407</b>	<b>68</b>	<b>5,99</b>	<b>235</b>	<b>37</b>	<b>6,35</b>

2005

CUERPO/ESCALA	PLAZAS	HOMBRES			MUJERES		
		Presentados	Cubiertas	Ratio	Presentados	Cubiertas	Ratio
PROFESOR INVESTIGACIÓN	2	3	2	1,5	-	-	-
INVESTIGADOR CIENTÍFICO	3	5	2	2,5	1	1	1
CIENTÍFICO TITULAR	100	314	64	4,91	183	36	5,08
<b>TOTAL</b>	<b>105</b>	<b>322</b>	<b>68</b>	<b>4,74</b>	<b>184</b>	<b>37</b>	<b>4,97</b>

2006

CUERPO/ESCALA	PLAZAS	HOMBRES			MUJERES		
		Presentados	Cubiertas	Ratio	Presentados	Cubiertas	Ratio
PROFESOR INVESTIGACIÓN	8	8	7	1,14	2	1	2
INVESTIGADOR CIENTÍFICO	10	14	9	1,56	8	1	8
CIENTÍFICO TITULAR	189	448	114	3,93	300	75	4
<b>TOTAL</b>	<b>207</b>	<b>470</b>	<b>130</b>	<b>3,62</b>	<b>310</b>	<b>77</b>	<b>4,03</b>

PROMOCIÓN INTERNA

Año	PLAZAS	HOMBRES			MUJERES		
		Presentados	Aprobados	Ratio	Presentados		
2001	139	508	88	5,77	271	51	5,31
2002	139	502	101	5,03	256	38	6,74
2003	140	467	99	4,72	256	41	6,24
2004	139	461	85	5,42	262	53	4,37
2005	153	469	85	4,98	269	53	4,40
2006	169	484	105	4,61	286	64	4,47
<b>TOTAL</b>	<b>879</b>	<b>2891</b>	<b>563</b>	<b>5,06</b>	<b>1600</b>	<b>300</b>	<b>5,08</b>

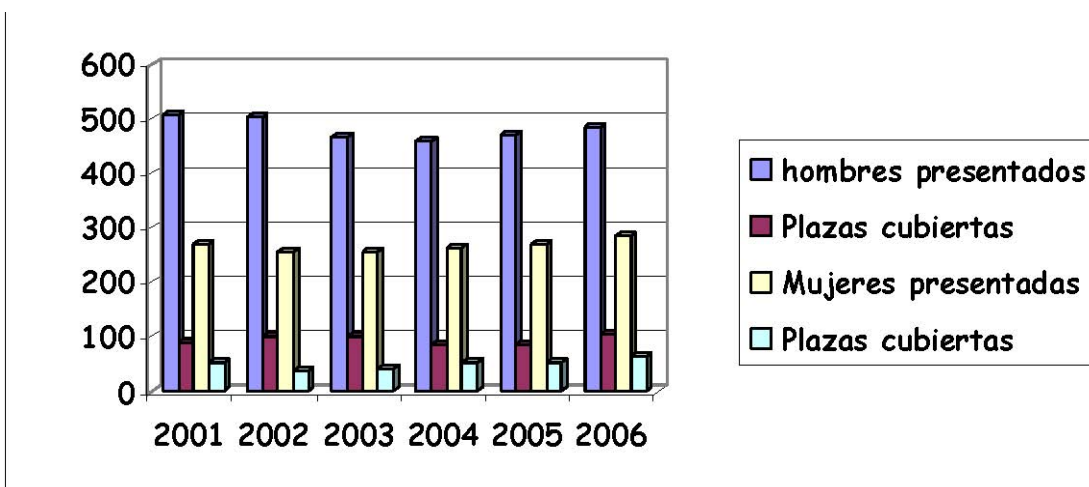
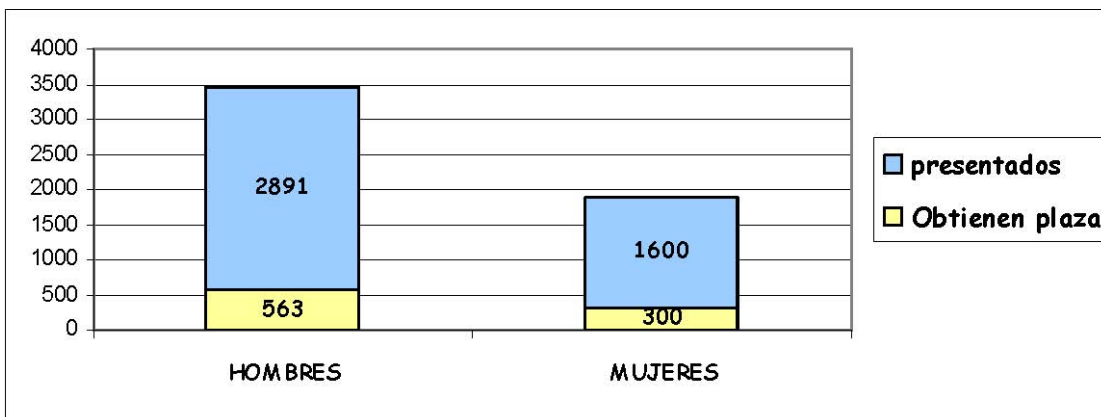

#### PROMOCIÓN INTERNA POR AÑOS: 2001/2006

##### 2001

CUERPO/ESCALA	PLAZAS	HOMBRES			MUJERES		
		Presentados	Cubiertas	Ratio	Presentados	Cubiertas	Ratio
PROFESOR INVESTIGACIÓN	50	201	38	5,29	74	12	6,17
INVESTIGADOR CIENTÍFICO	80	288	48	6,00	185	32	5,78
CIENTÍFICO TITULAR	9	19	2	9,50	12	7	1,71
<b>TOTAL</b>	<b>139</b>	<b>508</b>	<b>88</b>	<b>5,77</b>	<b>271</b>	<b>51</b>	<b>5,31</b>

##### 2002

CUERPO/ESCALA	PLAZAS	HOMBRES			MUJERES		
		Presentados	Cubiertas	Ratio	Presentados	Cubiertas	Ratio
PROFESOR INVESTIGACIÓN	50	189	39	4,85	71	11	6,45
INVESTIGADOR CIENTÍFICO	80	300	57	5,26	174	23	7,57

CIENTÍFICO TITULAR	9	13	5	2,60	11	4	2,75
<b>TOTAL</b>	<b>139</b>	<b>502</b>	<b>101</b>	<b>4,97</b>	<b>256</b>	<b>38</b>	<b>6,74</b>

2003

CUERPO/ESCALA	PLAZAS	HOMBRES			MUJERES		
		Presentados	Cubiertas	Ratio	Presentados	Cubiertas	Ratio
PROFESOR INVESTIGACIÓN	50	174	42	4,14	67	8	8,38
INVESTIGADOR CIENTÍFICO	80	281	53	5,30	170	27	6,30
CIENTÍFICO TITULAR	10	12	4	3,00	19	6	3,17
<b>TOTAL</b>	<b>140</b>	<b>467</b>	<b>99</b>	<b>4,72</b>	<b>256</b>	<b>41</b>	<b>6,24</b>

2004

CUERPO/ESCALA	PLAZAS	HOMBRES			MUJERES		
		Presentados	Cubiertas	Ratio	Presentados	Cubiertas	Ratio
PROFESOR INVESTIGACIÓN	50	176	33	5,33	79	17	4,65
INVESTIGADOR CIENTÍFICO	80	273	48	5,69	165	32	5,16
CIENTÍFICO TITULAR	9	12	4	3,00	18	4	4,50
<b>TOTAL</b>	<b>139</b>	<b>461</b>	<b>85</b>	<b>5,42</b>	<b>262</b>	<b>43</b>	<b>6,09</b>

2005

CUERPO/ESCALA	PLAZAS	HOMBRES			MUJERES		
		Presentados	Cubiertas	Ratio	Presentados	Cubiertas	Ratio
PROFESOR INVESTIGACIÓN	50	179	33	5,42	81	17	4,76
INVESTIGADOR CIENTÍFICO	80	282	48	5,88	176	32	5,50
CIENTÍFICO TITULAR	9	8	4	2,00	12	34	0,35
<b>TOTAL</b>	<b>139</b>	<b>469</b>	<b>85</b>	<b>5,52</b>	<b>269</b>	<b>83</b>	<b>3,24</b>

2006

CUERPO/ESCALA	PLAZAS	HOMBRES			MUJERES		
		Presentados	Cubiertas	Ratio	Presentados	Cubiertas	Ratio
PROFESOR INVESTIGACIÓN	53	186	34	5,47	85	19	4,47
INVESTIGADOR CIENTÍFICO	108	288	64	4,50	189	39	4,85
CIENTÍFICO TITULAR	8	10	2	5,00	12	6	2,00
<b>TOTAL</b>	<b>169</b>	<b>484</b>	<b>105</b>	<b>4,61</b>	<b>286</b>	<b>64</b>	<b>4,47</b>

**EDAD MEDIA DE INGRESO DEL PERSONAL CIENTÍFICO.**

**2001**

<b>CUERPO/ESCALA</b>	<b>HOMBRES</b>	<b>MUJERES</b>
<b>PROFESOR DE INVESTIGACIÓN</b>	43	-
<b>INVESTIGADOR CIENTÍFICO</b>	-	-
<b>CIENTÍFICO TITULAR</b>	35	34,1
<b>CIENTÍFICO TITULAR Consolidación de empleo interino</b>	33,3	33

**2002**

<b>CUERPO/ESCALA</b>	<b>HOMBRES</b>	<b>MUJERES</b>
<b>PROFESOR DE INVESTIGACIÓN</b>	45	-
<b>INVESTIGADOR CIENTÍFICO</b>	40,3	38
<b>CIENTÍFICO TITULAR</b>	34,6	34,6

**2003**

<b>CUERPO/ESCALA</b>	<b>HOMBRES</b>	<b>MUJERES</b>
<b>PROFESOR DE INVESTIGACIÓN</b>	54	-
<b>INVESTIGADOR CIENTÍFICO</b>	45	-
<b>CIENTÍFICO TITULAR</b>	33	38

**2004**

<b>CUERPO/ESCALA</b>	<b>HOMBRES</b>	<b>MUJERES</b>
<b>PROFESOR DE INVESTIGACIÓN</b>	46	-
<b>INVESTIGADOR CIENTÍFICO</b>	40	47
<b>CIENTÍFICO TITULAR</b>	38	38

**2005**

<b>CUERPO/ESCALA</b>	<b>HOMBRES</b>	<b>MUJERES</b>
<b>PROFESOR DE INVESTIGACIÓN</b>	46,5	-
<b>INVESTIGADOR CIENTÍFICO</b>	39,5	47
<b>CIENTÍFICO TITULAR</b>	38,1	37,6

**2006**

<b>EDAD MEDIA DE INGRESO DEL PERSONAL CIENTÍFICO</b>	
<b>Media MUJERES</b>	37,30
<b>Media HOMBRES</b>	37,28
<b>Media TOTAL</b>	37,29



## EDAD MEDIA DE PROMOCIÓN DEL PERSONAL CIENTÍFICO

2001

CUERPO/ESCALA	HOMBRES	MUJERES
PROFESOR DE INVESTIGACIÓN	52	51
INVESTIGADOR CIENTÍFICO	44	44
CIENTÍFICO TITULAR	51	47

2002

CUERPO/ESCALA	HOMBRES	MUJERES
PROFESOR DE INVESTIGACIÓN	45	54
INVESTIGADOR CIENTÍFICO	43	43
CIENTÍFICO TITULAR	40	44

2003

CUERPO/ESCALA	HOMBRES	MUJERES
PROFESOR DE INVESTIGACIÓN	50	51
INVESTIGADOR CIENTÍFICO	46	48
CIENTÍFICO TITULAR	40	44

2004

CUERPO/ESCALA	HOMBRES	MUJERES
PROFESOR DE INVESTIGACIÓN	50	53
INVESTIGADOR CIENTÍFICO	45	46
CIENTÍFICO TITULAR	50	45

2005

CUERPO/ESCALA	HOMBRES	MUJERES
PROFESOR DE INVESTIGACIÓN	49	53
INVESTIGADOR CIENTÍFICO	44	46
CIENTÍFICO TITULAR	50	45

2006

EDAD MEDIA DE INGRESO DEL PERSONAL CIENTÍFICO	
Media MUJERES	46,62
Media HOMBRES	44,02
Media TOTAL	44,68

## MIEMBROS TRIBUNALES DE INVESTIGACIÓN

2001

CUERPO/ESCALA	HOMBRES	MUJERES	% MUJERES
PROFESOR DE INVESTIGACIÓN	164	34	17,2
INVESTIGADOR CIENTIFICO	192	50	20,7
CIENTÍFICO TITULAR	512	155	23,2
CIENTÍFICO TITULAR Consolidación de empleo interino	476	128	21,2
<b>TOTAL</b>	<b>1.344</b>	<b>367</b>	<b>21,4</b>

2002

CUERPO/ESCALA	HOMBRES	MUJERES	% MUJERES
PROFESOR DE INVESTIGACIÓN	187	47	20,1
INVESTIGADOR CIENTIFICO	209	65	23,7
CIENTÍFICO TITULAR	380	140	26,9
<b>TOTAL</b>	<b>776</b>	<b>252</b>	<b>24,5</b>

2003

CUERPO/ESCALA	HOMBRES	MUJERES	% MUJERES
PROFESOR DE INVESTIGACIÓN	112	15	11,8
INVESTIGADOR CIENTIFICO	102	30	22,7
CIENTÍFICO TITULAR	179	79	30,6
<b>TOTAL</b>	<b>393</b>	<b>124</b>	<b>23,9</b>

2004

CUERPO/ESCALA	HOMBRES	MUJERES	% MUJERES
PROFESOR DE INVESTIGACIÓN	92	21	18,5
INVESTIGADOR CIENTIFICO	94	29	23,5
CIENTÍFICO TITULAR	329	132	28,6
<b>TOTAL</b>	<b>515</b>	<b>182</b>	<b>26,1</b>

2005

CUERPO/ESCALA	HOMBRES	MUJERES	% MUJERES
PROFESOR DE INVESTIGACIÓN	65	52	44,4
INVESTIGADOR CIENTIFICO	71	57	44,5
CIENTÍFICO TITULAR	297	256	46,2
<b>TOTAL</b>	<b>433</b>	<b>365</b>	<b>45,7</b>

2006

\*datos de recursos humanos relativos al ejercicio 2006 (31/12/2006)

CUERPO/ESCALA	HOMBRES	MUJERES	TOTAL	% MUJERES
PROFESOR DE INVESTIGACIÓN	87	69	156	44,23
INVESTIGADOR CIENTIFICO	87	60	147	40,82
CIENTÍFICO TITULAR	293	223	516	43,21
TOTAL	467	352	819	42,97

MIEMBROS SUPLENTE DE TRIBUNALES DE INVESTIGACIÓN.

2003

CUERPO/ESCALA	HOMBRES	MUJERES	% MUJERES
PROFESOR DE INVESTIGACIÓN	104	23	18,1
INVESTIGADOR CIENTIFICO	104	28	21,2
CIENTÍFICO TITULAR	184	73	28,4
TOTAL	392	124	24

2004

CUERPO/ESCALA	HOMBRES	MUJERES	% MUJERES
PROFESOR DE INVESTIGACIÓN	98	15	13,2
INVESTIGADOR CIENTIFICO	97	26	21,1
CIENTÍFICO TITULAR	309	151	32,8
TOTAL	504	192	27,5

2005

CUERPO/ESCALA	HOMBRES	MUJERES	% MUJERES
PROFESOR DE INVESTIGACIÓN	122	113	48
INVESTIGADOR CIENTIFICO	128	125	49,4
CIENTÍFICO TITULAR	554	528	48,7
TOTAL	804	766	48,7

2006

\*datos de recursos humanos relativos al ejercicio 2006 (31/12/2006)

CUERPO/ESCALA	HOMBRES	MUJERES	TOTAL	% MUJERES
PROFESOR DE INVESTIGACIÓN	72	59	131	45,04
INVESTIGADOR CIENTIFICO	80	64	144	44,44
CIENTÍFICO TITULAR	251	257	508	50,59
TOTAL	403	380	783	48,53