

CONSEJO SUPERIOR DE
INVESTIGACIONES CIENTÍFICAS

SECRETARÍA GENERAL
SUBDIRECCIÓN GENERAL DE RECURSOS HUMANOS

INFORME MUJERES INVESTIGADORAS 2006

Datos a 31/12/2005

ÍNDICE

PERSONAL DIRECTIVO DEL ORGANISMO	3
PERSONAL CON NIVEL 30	3
DISTRIBUCIÓN DEL PERSONAL POR SEXO/RELACIÓN LABORAL	4
DISTRIBUCIÓN DEL PERSONAL FUNCIONARIO POR SEXO/CUERPO-ESCALA	4
DISTRIBUCIÓN DEL PERSONAL CIENTÍFICO POR ÁREAS DE INVESTIGACIÓN	5
DISTRIBUCIÓN DEL PERSONAL CIENTÍFICO POR ESCALAS	10
EDAD MEDIA DEL PERSONAL CIENTÍFICO	10
DISTRIBUCIÓN DEL PERSONAL CIENTÍFICO POR ÁREAS DE INVESTIGACIÓN Y EDAD	11
PROGRAMA RAMÓN Y CAJAL	11
CONTRATACIÓN DE DOCTORES	11
PERSONAL BECARIO	12
OFERTA DE EMPLEO PÚBLICO LIBRE	13
OFERTA DE EMPLEO PÚBLICO LIBRE POR AÑOS: 2001/2005	13
PROMOCIÓN INTERNA	14
PROMOCIÓN INTERNA POR AÑOS: 2001/2005	15
EDAD MEDIA DE INGRESO DEL PERSONAL CIENTÍFICO	16
EDAD MEDIA DE PROMOCIÓN DEL PERSONAL CIENTÍFICO	17
MIEMBROS DE TRIBUNALES DE INVESTIGACIÓN	18
MIEMBROS SUPLENTE DE TRIBUNALES DE INVESTIGACIÓN	20



PERSONAL DIRECTIVO DEL ORGANISMO

PUESTO	HOMBRES	MUJERES	%TOTAL
PRESIDENTE	1	-	0
VOCAL ASESOR	1	2	33.3
VICEPRESIDENTE	2	-	0
SECRETARIO GENERAL	1	-	0
SUBDIRECTOR GENERAL	2	3	66.6
COORDINADOR INSTITUCIONAL	8	1	12.5
DIRECTOR	107	25	23.3
VICEDIRECTOR	88	28	31.8
COORDINADOR CIENTÍFICO Y TÉCNICO	5	3	60

Esta estadística no contempla aquellos Directores o Vicedirectores que pertenecen a otros organismos distintos del CSIC, circunstancia que puede darse en los centros mixtos.

PERSONAL CON NIVEL 30

	HOMBRES	MUJERES	% TOTAL
EFFECTIVOS	6	6	50

DISTRIBUCIÓN DEL PERSONAL POR SEXO/RELACIÓN LABORAL

	HOMBRES	MUJERES
PERSONAL FUNCIONARIO	2.618	2.084
PERSONAL LABORAL FIJO	707	569
PERSONAL LABORAL TEMPORAL	1.139	1.395

DISTRIBUCIÓN DEL PERSONAL FUNCIONARIO POR SEXO/CUERPO-ESCALA

	HOMBRES	MUJERES	% MUJERES
PROFESOR DE INVESTIGACIÓN CSIC	423	86	16.9
INVESTIGADOR CIENTÍFICO CSIC	425	186	30.4
CIENTÍFICO TITULAR CSIC	771	472	37.9
TOTAL PERSONAL CIENTÍFICO	1.619	744	31.4
TIT. SUP ESPECIAL. CSIC	104	96	48
E. TÉC. ESPEC. GRADO MEDIO OPI	308	300	49.3
E. AYTE INVESTIGACIÓN OPI	286	395	58
E. AUX. INVESTIGACIÓN OPI	48	51	51.5
CUERPOS DE OTROS MINISTERIOS	258	501	66
TOTAL GENERAL	2.618	2.084	44.3



DISTRIBUCIÓN DEL PERSONAL CIENTÍFICO POR ÁREAS DE INVESTIGACIÓN

ÁREA DE INVESTIGACIÓN	HOMBRES	MUJERES	TOTAL	% MUJERES
HUMANIDADES Y CC SOCIALES – 8901	158	88	246	35.7
BIOLOGÍA Y BIOMEDICINA – 8902	282	126	408	30.8
RECURSOS NATURALES – 8903	262	77	339	22.7
CIENCIAS AGRARIAS – 8904	158	95	253	37.5
CIENCIA Y TECNOLOGÍAS FÍSICAS – 8905	245	57	302	18.8
CIENCIA Y TECNOLOGÍA DE MATERIALES – 8906	215	105	320	32.8
CIENCIA Y TECNOLOGÍA DE ALIMENTOS -8907	107	86	193	44.5
CIENCIA Y TECNOLOGÍAS QUÍMICAS – 8908	192	110	302	36.4
TOTAL	1.619	744	2.363	31.4

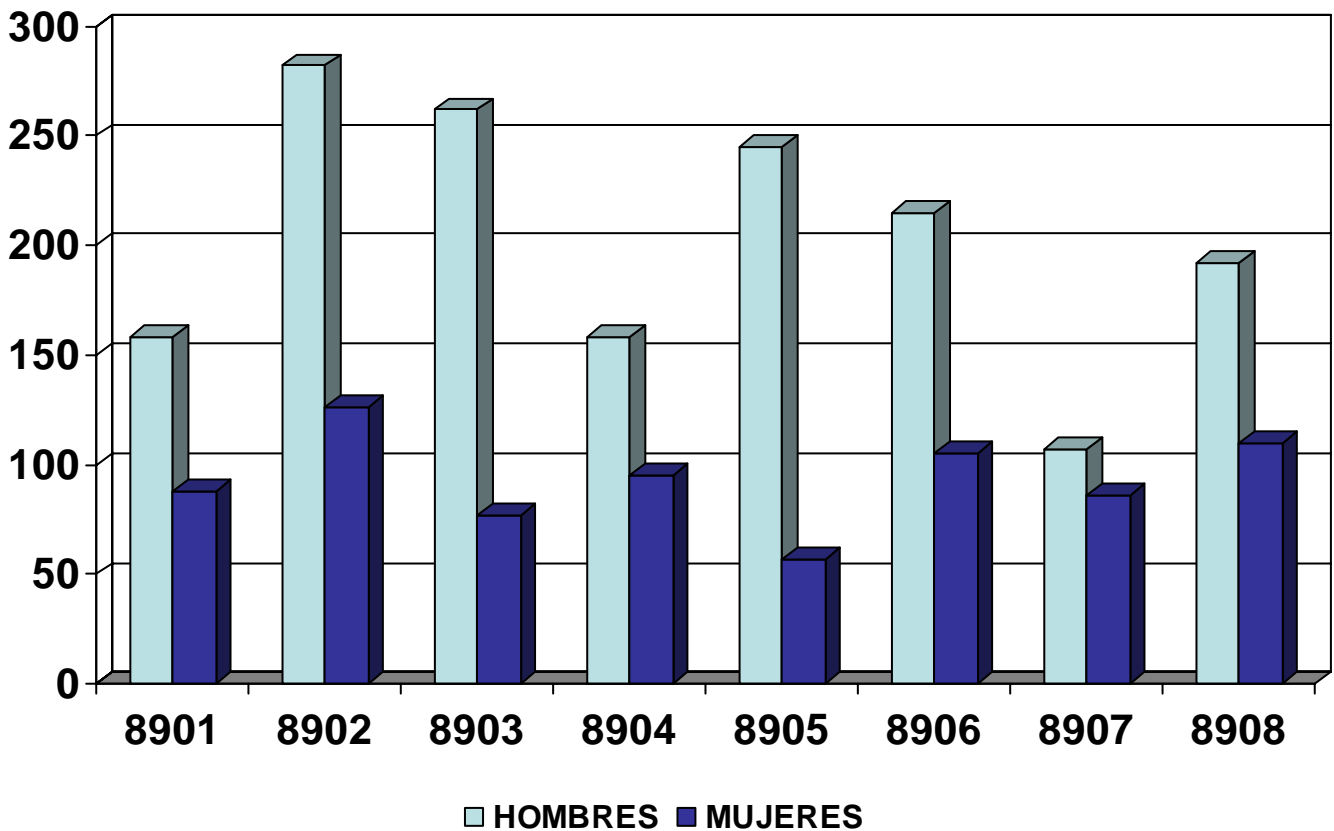

ÁREA DE HUMANIDADES Y CIENCIAS SOCIALES (8901)

ESCALAS	HOMBRES	MUJERES	TOTAL	% MUJERES
PROFESOR DE INVESTIGACIÓN	31	14	45	31.1
INVESTIGADOR CIENTÍFICO	44	22	66	33.3
CIENTÍFICO TITULAR	81	51	132	38.6
OTRAS ESCALAS DE INVESTIGACIÓN	2	1	3	33.3
TOTAL	158	88	246	35.7

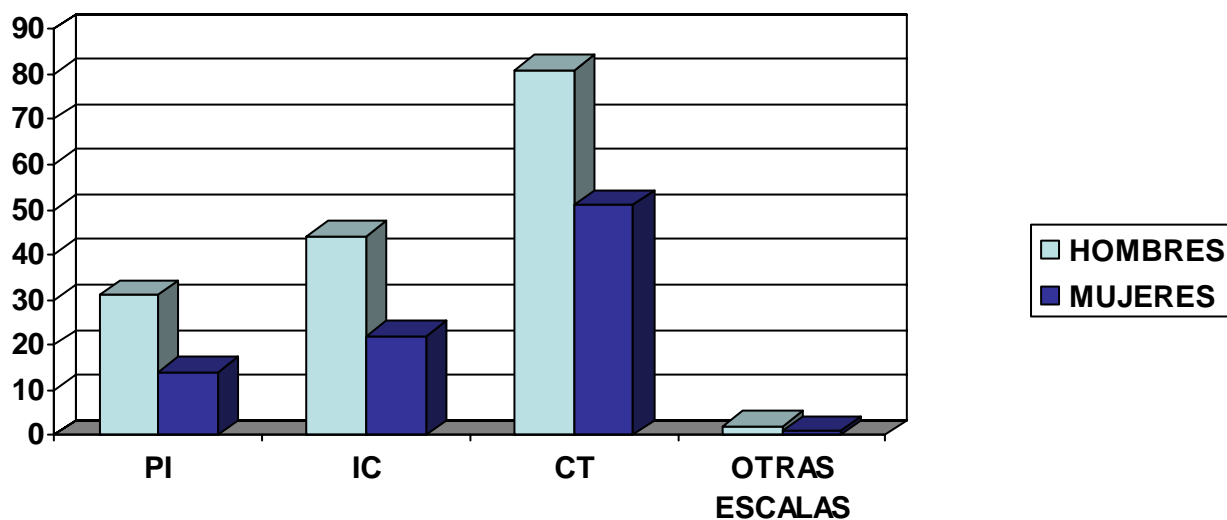

ÁREA DE BIOLOGÍA Y BIOMEDICINA (8902)

ESCALAS	HOMBRES	MUJERES	TOTAL	% MUJERES
PROFESOR DE INVESTIGACIÓN	90	16	106	15
INVESTIGADOR CIENTÍFICO	81	33	114	28.9
CIENTÍFICO TITULAR	111	77	188	40.9
OTRAS ESCALAS DE INVESTIGACIÓN	-	-	-	-
TOTAL	282	126	408	30.8

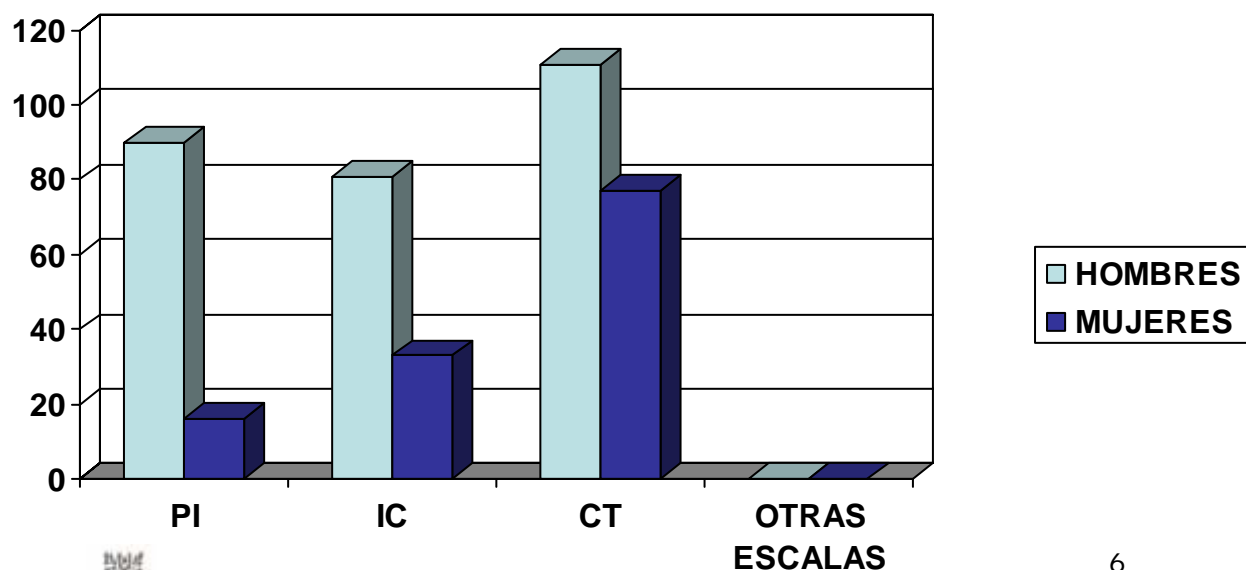

ÁREA DE RECURSOS NATURALES (8903)

ESCALAS	HOMBRES	MUJERES	TOTAL	% MUJERES
PROFESOR DE INVESTIGACIÓN	49	11	60	18.3
INVESTIGADOR CIENTÍFICO	66	15	81	18.5
CIENTÍFICO TITULAR	147	51	198	25.7
OTRAS ESCALAS DE INVESTIGACIÓN	-	-	-	-
TOTAL	262	77	339	22.7

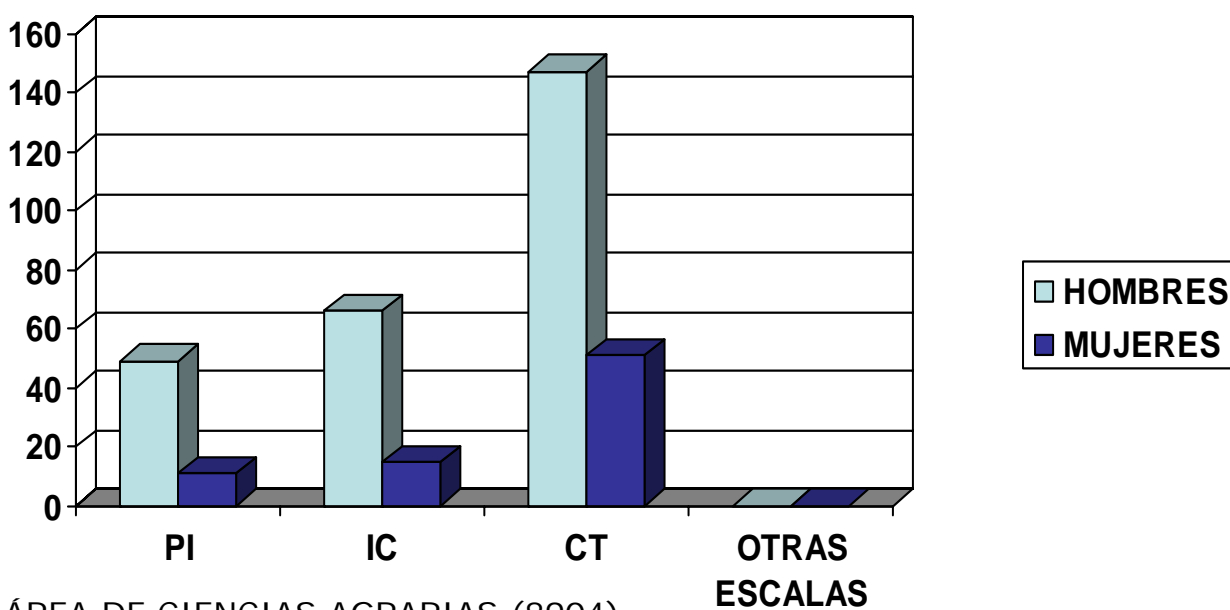

ÁREA DE CIENCIAS AGRARIAS (8904)

ESCALAS	HOMBRES	MUJERES	TOTAL	% MUJERES
PROFESOR DE INVESTIGACIÓN	37	10	47	21.2
INVESTIGADOR CIENTÍFICO	43	20	63	31.7
CIENTÍFICO TITULAR	78	65	143	45.4
OTRAS ESCALAS DE INVESTIGACIÓN	-	-	-	-
TOTAL	158	95	253	37.5

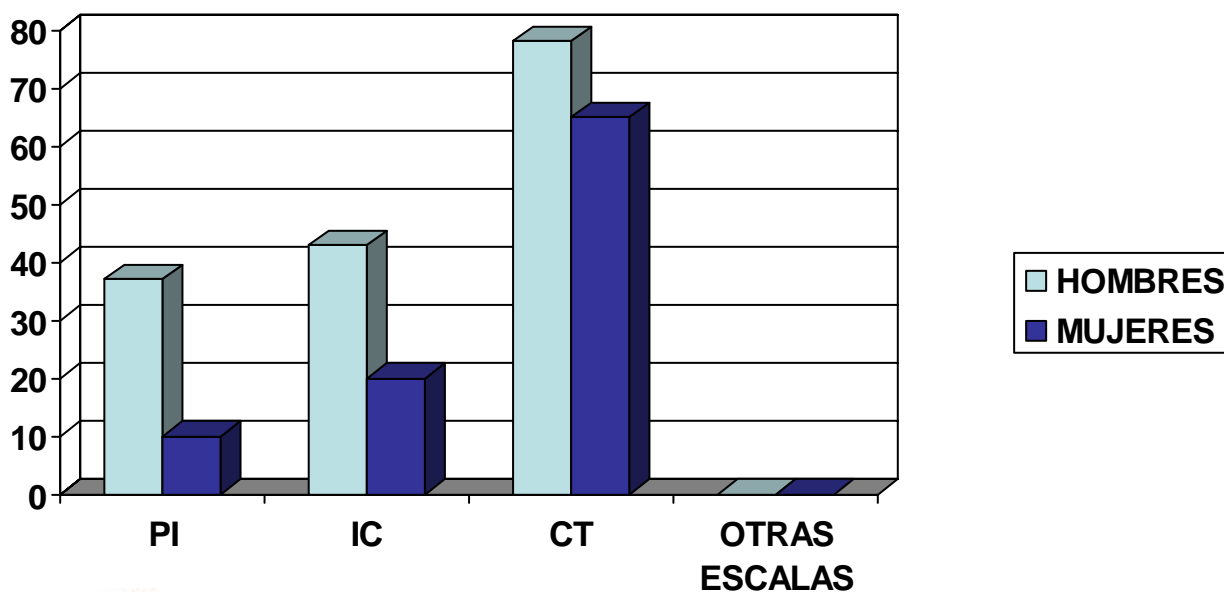

ÁREA DE CIENCIAS Y TECNOLOGÍAS FÍSICAS (8905)

ESCALAS	HOMBRES	MUJERES	TOTAL	% MUJERES
PROFESOR DE INVESTIGACIÓN	57	3	60	5
INVESTIGADOR CIENTÍFICO	71	14	85	16.4
CIENTÍFICO TITULAR	116	40	156	25.6
OTRAS ESCALAS DE INVESTIGACIÓN	1	-	1	-
TOTAL	245	57	302	18.8

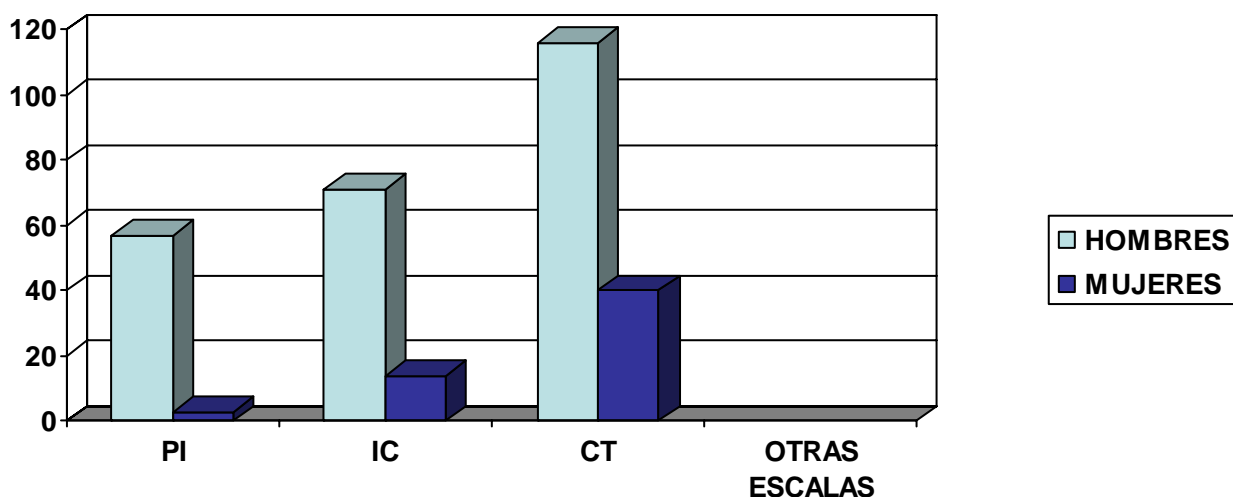

ÁREA DE CIENCIA Y TECNOLOGÍA DE MATERIALES (8906)

ESCALAS	HOMBRES	MUJERES	TOTAL	% MUJERES
PROFESOR DE INVESTIGACIÓN	76	8	84	9.5
INVESTIGADOR CIENTÍFICO	44	33	77	42.8
CIENTÍFICO TITULAR	95	64	159	40.2
OTRAS ESCALAS DE INVESTIGACIÓN	-	-	-	-
TOTAL	215	105	320	32.8

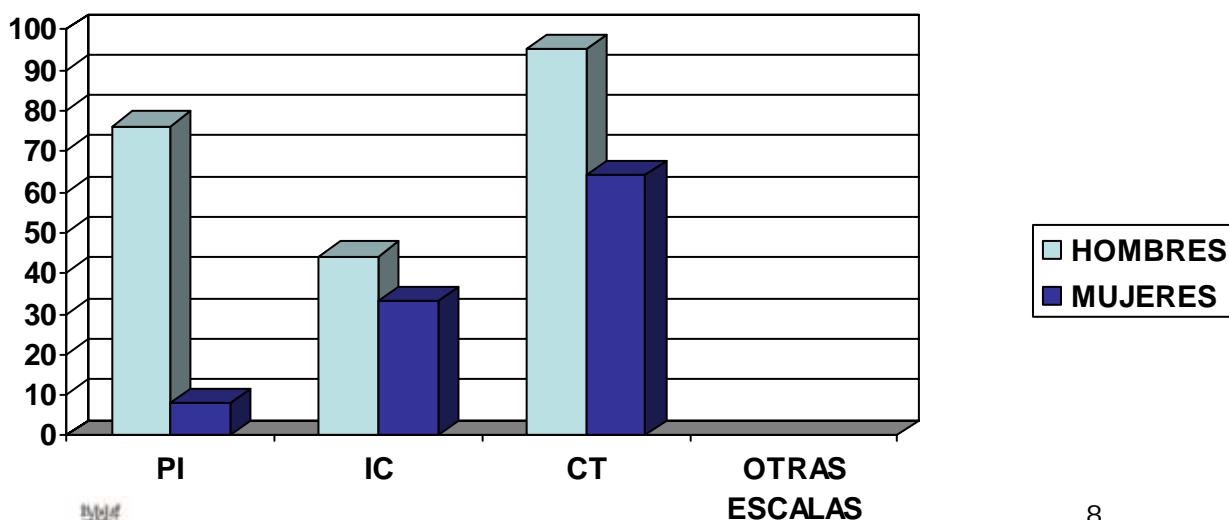

ÁREA DE CIENCIA Y TECNOLOGÍA DE ALIMENTOS (8907)

ESCALAS	HOMBRES	MUJERES	TOTAL	% MUJERES
PROFESOR DE INVESTIGACIÓN	20	13	33	39.3
INVESTIGADOR CIENTÍFICO	31	19	50	38
CIENTÍFICO TITULAR	56	54	110	49
OTRAS ESCALAS DE INVESTIGACIÓN	-	-	-	-
TOTAL	107	86	193	44.5

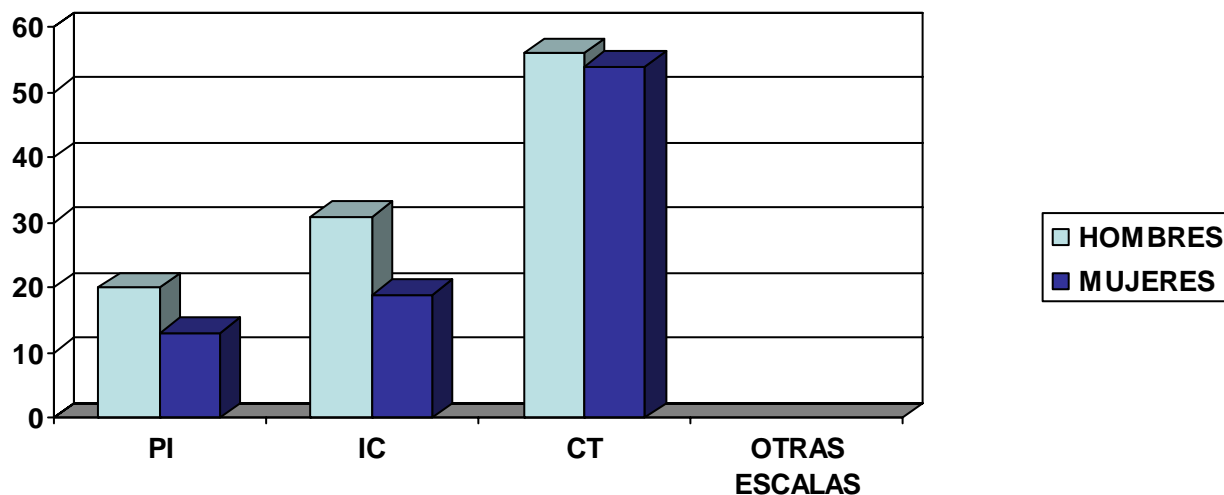

ÁREA DE CIENCIA Y TECNOLOGÍAS QUÍMICAS (8908)

ESCALAS	HOMBRES	MUJERES	TOTAL	% MUJERES
PROFESOR DE INVESTIGACIÓN	62	11	73	15
INVESTIGADOR CIENTÍFICO	43	29	72	40.2
CIENTÍFICO TITULAR	85	69	154	44.8
OTRAS ESCALAS DE INVESTIGACIÓN	2	1	3	33.3
TOTAL	192	110	302	36.4

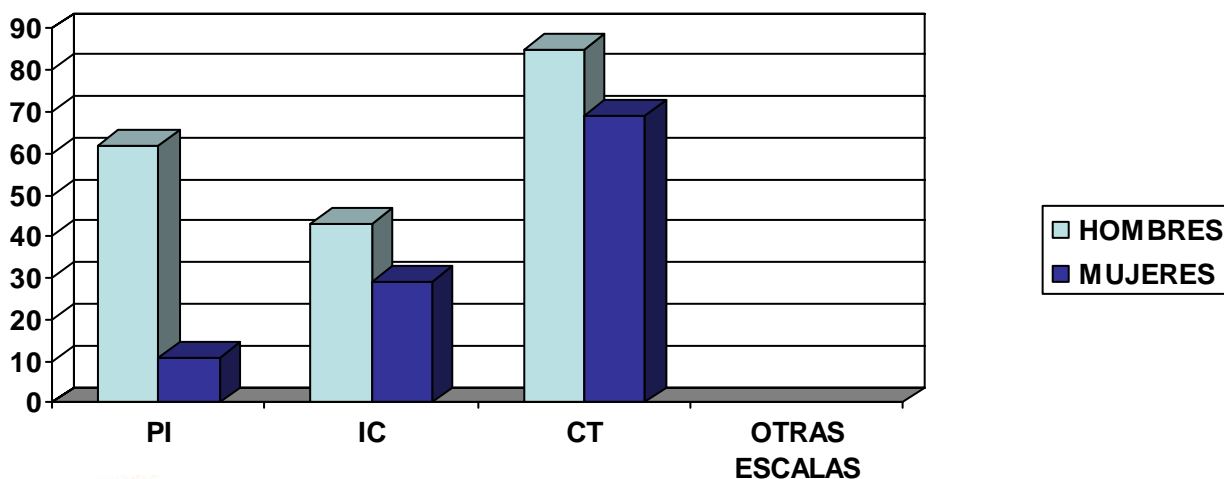

DISTRIBUCIÓN DEL PERSONAL CIENTÍFICO POR ESCALAS

ESCALAS	HOMBRES	MUJERES	TOTAL	% MUJERES
PROFESOR DE INVESTIGACIÓN	423	86	509	16.9
INVESTIGADOR CIENTÍFICO	423	185	608	30.4
CIENTÍFICO TITULAR	811	504	1.315	38.3
OTRAS ESCALAS DE INVESTIGACIÓN	10	2	12	16.6
TOTAL	1.667	777	2.444	31.79

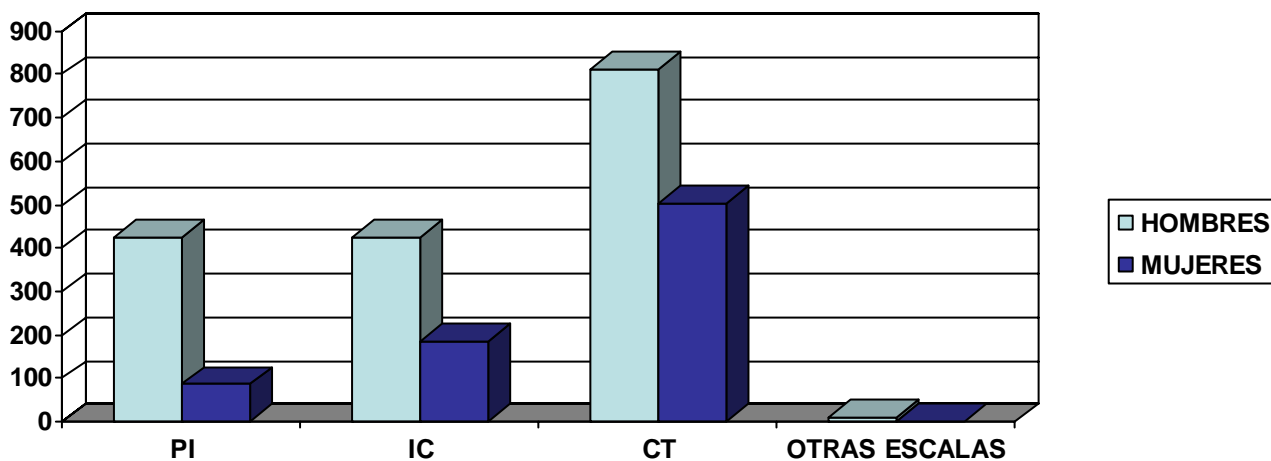

EDAD MEDIA DEL PERSONAL CIENTÍFICO

ESCALAS	HOMBRES	MUJERES
PROFESOR DE INVESTIGACIÓN	57	59
INVESTIGADOR CIENTÍFICO	53	52
CIENTÍFICO TITULAR	45	46
OTRAS ESCALAS DE INVESTIGACIÓN	56.5	49

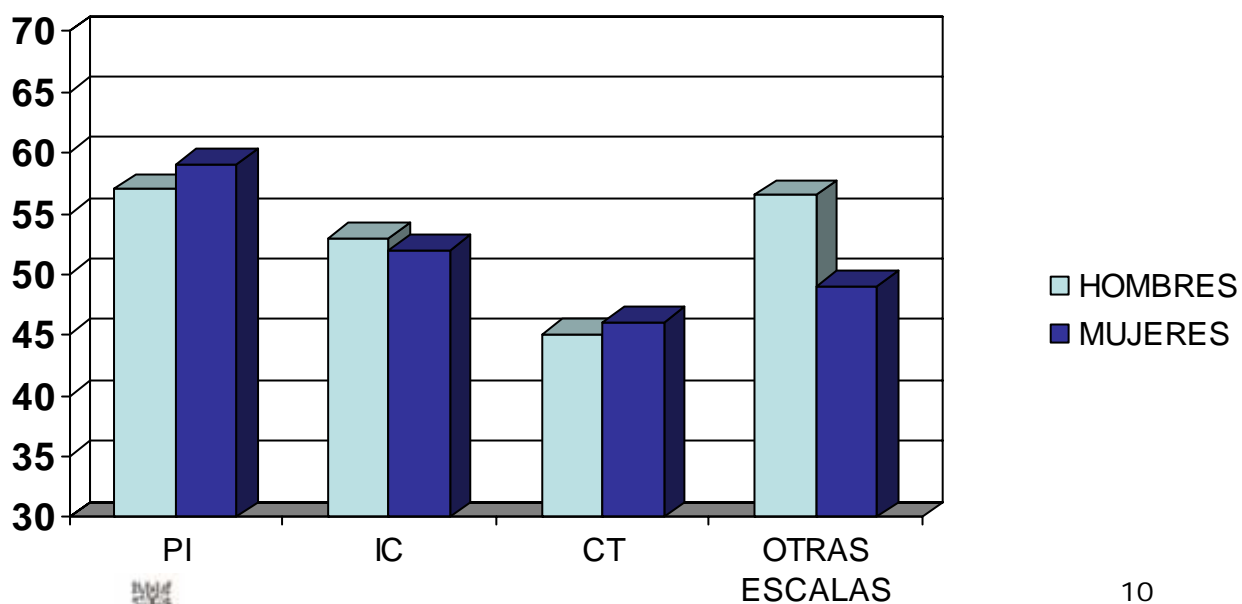

DISTRIBUCIÓN DEL PERSONAL CIENTÍFICO POR ÁREAS DE INVESTIGACIÓN Y EDAD

	26-45		46-55		56-65		>65		TOTAL	
	H	M	H	M	H	M	H	M	H	M
HUMANIDADES Y CC. SOCIALES – 8901	39	30	6	2	2	1	1	-	48	33
BIOLOGÍA Y BIOMEDICINA – 8902	74	29	128	65	65	25	15	7	282	126
RECURSOS NATURALES – 8903	79	20	98	36	76	20	9	1	262	77
CIENCIAS AGRARIAS – 8904	51	29	41	41	57	19	9	6	158	95
C Y T FÍSICAS – 8905	83	24	87	19	63	13	12	1	245	57
C Y T DE MATERIALES – 8906	62	33	64	47	73	23	16	2	215	105
C Y T DE ALIMENTOS -8907	29	38	35	27	33	19	10	2	107	86
C Y T QUÍMICAS – 8908	60	40	58	49	55	16	19	5	192	110
TOTAL	512	260	577	314	474	169	104	34	1.677	777

PORCENTAJE DE MUJERES	50.7	54.4	35.6	32.6	46.33
-----------------------	------	------	------	------	-------

PROGRAMA RAMÓN Y CAJAL

	2001		2002		2003		2004		2005	
	H	M	H	M	H	M	H	M	H	M
R. Y CAJAL 2001	87	45	122	62	106	53	86	37	62	26
R. Y CAJAL 2002					57	45	61	47	51	38
R. Y CAJAL 2003					29	20	91	68	82	61
R. Y CAJAL 2004							17	10	33	31
R. Y CAJAL 2005									7	10
	87	45	122	62	192	118	255	162	235	166

% MUJERES	34	33.6	38	38.8	41.3
-----------	-----------	-------------	-----------	-------------	-------------

CONTRATACIÓN DE DOCTORES

	H	M	% MUJERES
HUMANIDADES Y CC. SOCIALES – 8901	29	31	52
BIOLOGÍA Y BIOMEDICINA – 8902	126	91	42
RECURSOS NATURALES – 8903	48	84	63
CIENCIAS AGRARIAS – 8904	43	39	48
C Y T FÍSICAS – 8905	34	82	71
C Y T DE MATERIALES – 8906	47	52	53
C Y T DE ALIMENTOS -8907	26	12	32
C Y T QUÍMICAS – 8908	35	44	56
TOTAL	388	435	53



PERSONAL BECARIO

	H	M	% MUJERES
HUMANIDADES Y CC. SOCIALES – 8901	79	91	54
BIOLOGÍA Y BIOMEDICINA – 8902	240	420	64
RECURSOS NATURALES – 8903	142	166	54
CIENCIAS AGRARIAS – 8904	90	114	56
C Y T FÍSICAS – 8905	205	87	30
C Y T DE MATERIALES – 8906	109	110	50
C Y T DE ALIMENTOS - 8907	55	95	63
C Y T QUÍMICAS – 8908	110	147	57
TOTAL	1.030	1.230	54

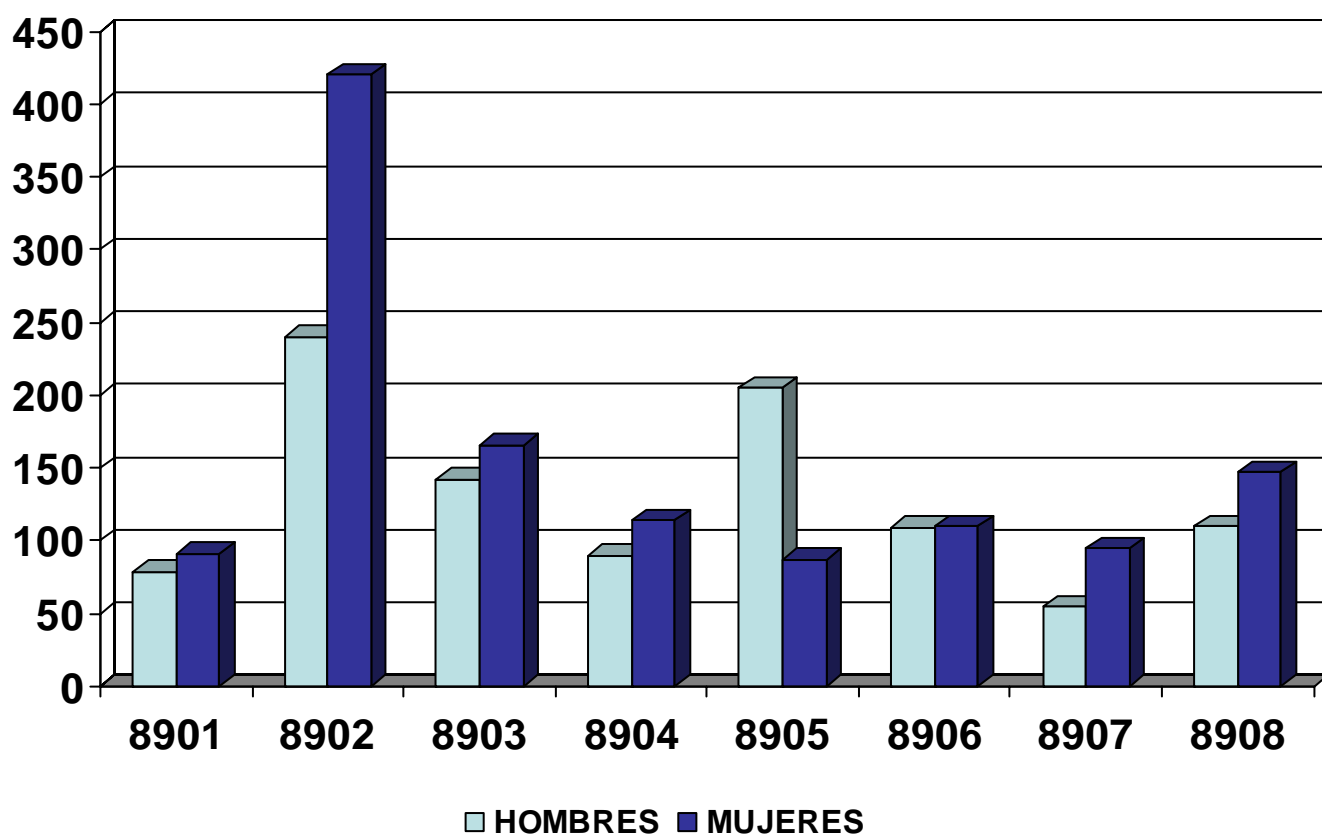

OFERTA DE EMPLEO PÚBLICO LIBRE

AÑO	PLAZAS	HOMBRES			MUJERES		
		Presentados	Cubiertas	Ratio	Presentados	Cubiertas	Ratio
2001	166	260	110	2	153	55	3
2002	60	134	37	4	80	22	4
2003	59	270	32	8	175	18	10
2004	105	400	64	6	234	36	7
2005	105	322	68	5	184	37	5
TOTAL	495	1.386	311	4	826	168	5

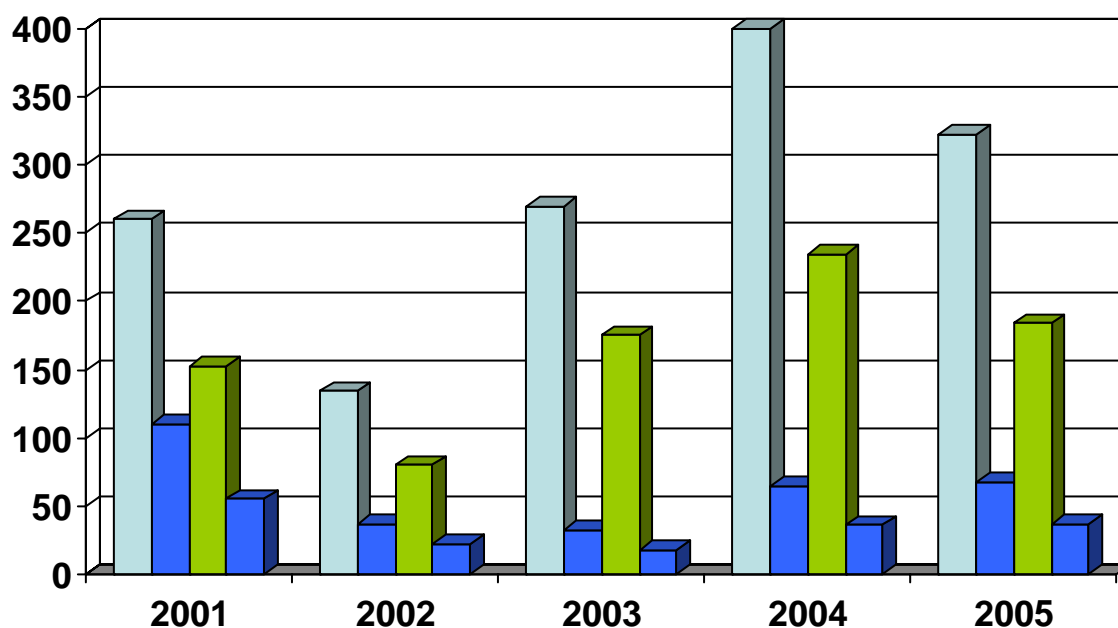
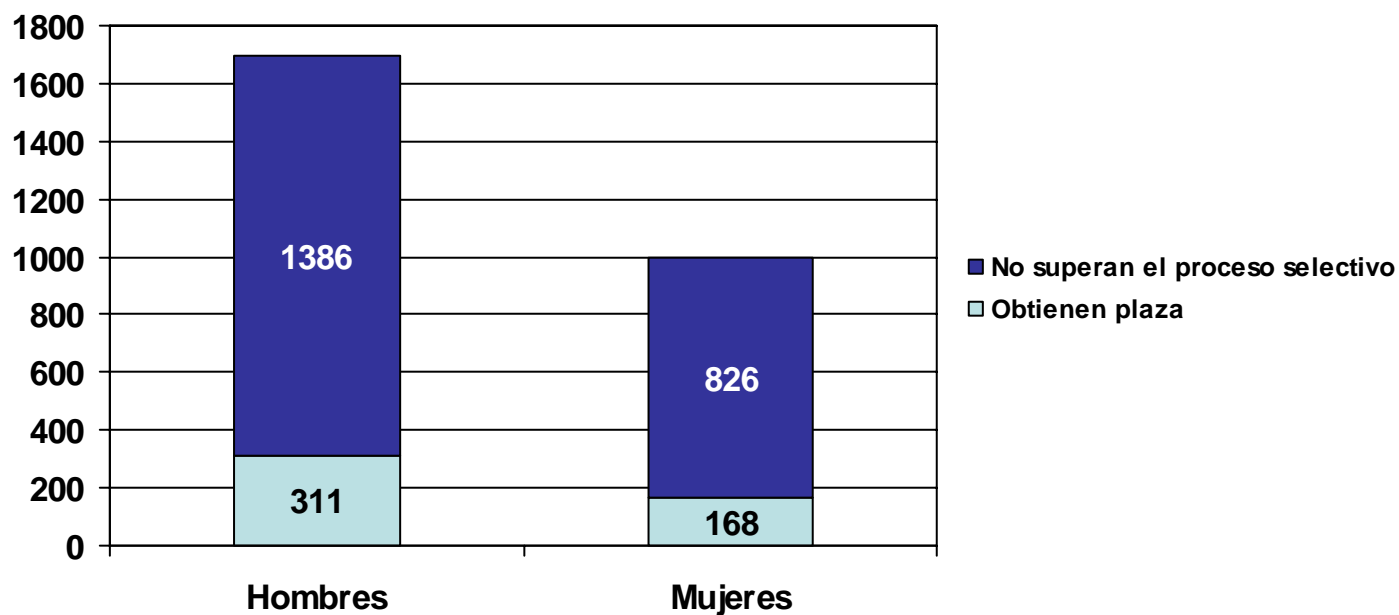

■ Hombres presentados ■ Plazas cubiertas
■ Mujeres presentadas ■ Plazas cubiertas

OFERTA DE EMPLEO PÚBLICO LIBRE POR AÑOS: 2001/2005

2001

CUERPO/ESCALA	PLAZAS	HOMBRES			MUJERES		
		Presentados	Cubiertas	Ratio	Presentados	Cubiertas	Ratio
PROFESOR INVESTIGACIÓN	5	8	5	2	2	-	-
CIENTÍFICO TITULAR	10	20	9	2	3	1	3
CIENTÍFICO TITULAR Empleo interino	80	172	47	4	123	33	4
TOTAL	71	60	49	1	25	21	1

2002

CUERPO/ESCALA	PLAZAS	HOMBRES			MUJERES		
		Presentados	Cubiertas	Ratio	Presentados	Cubiertas	Ratio
PROFESOR INVESTIGACIÓN	3	2	2	1	-	-	-
CIENTÍFICO TITULAR	7	12	6	2	3	1	3
COLABORADOR CIENTÍFICO	50	120	29	4	77	21	4
TOTAL	60	134	37	4	80	22	4

2003

CUERPO/ESCALA	PLAZAS	HOMBRES			MUJERES		
		Presentados	Cubiertas	Ratio	Presentados	Cubiertas	Ratio
PROFESOR INVESTIGACIÓN	4	2	2	1	-	-	-
INVESTIGADOR CIENTÍFICO	5	12	6	2	3	1	3
COLABORADOR CIENTÍFICO	50	120	29	4	77	21	4
TOTAL	59	134	37	4	80	22	4

2004

CUERPO/ESCALA	PLAZAS	HOMBRES			MUJERES		
		Presentados	Cubiertas	Ratio	Presentados	Cubiertas	Ratio
PROFESOR INVESTIGACIÓN	2	2	2	1	-	-	-
INVESTIGADOR CIENTÍFICO	3	5	2	3	1	1	1
CIENTÍFICO TITULAR	100	400	64	6	234	36	7
TOTAL	105	407	68	6	235	37	6

2005

CUERPO/ESCALA	PLAZAS	HOMBRES			MUJERES		
		Presentados	Cubiertas	Ratio	Presentados	Cubiertas	Ratio
PROFESOR INVESTIGACIÓN	2	3	2	1	-	-	-
INVESTIGADOR CIENTÍFICO	3	5	2	2	1	1	1
CIENTÍFICO TITULAR	100	314	64	5	183	36	5
TOTAL	105	322	68	5	184	37	5



PROMOCIÓN INTERNA

AÑO	PLAZAS	HOMBRES			MUJERES		
		Presentados	Cubiertas	Ratio	Presentados	Cubiertas	Ratio
2001	139	508	88	6	271	51	5
2002	139	502	101	5	256	38	7
2003	140	467	99	5	256	41	6
2004	139	461	85	5	262	53	5
2005	139	469	85	6	269	53	5
TOTAL	696	2.407	458	5	1.314	236	6

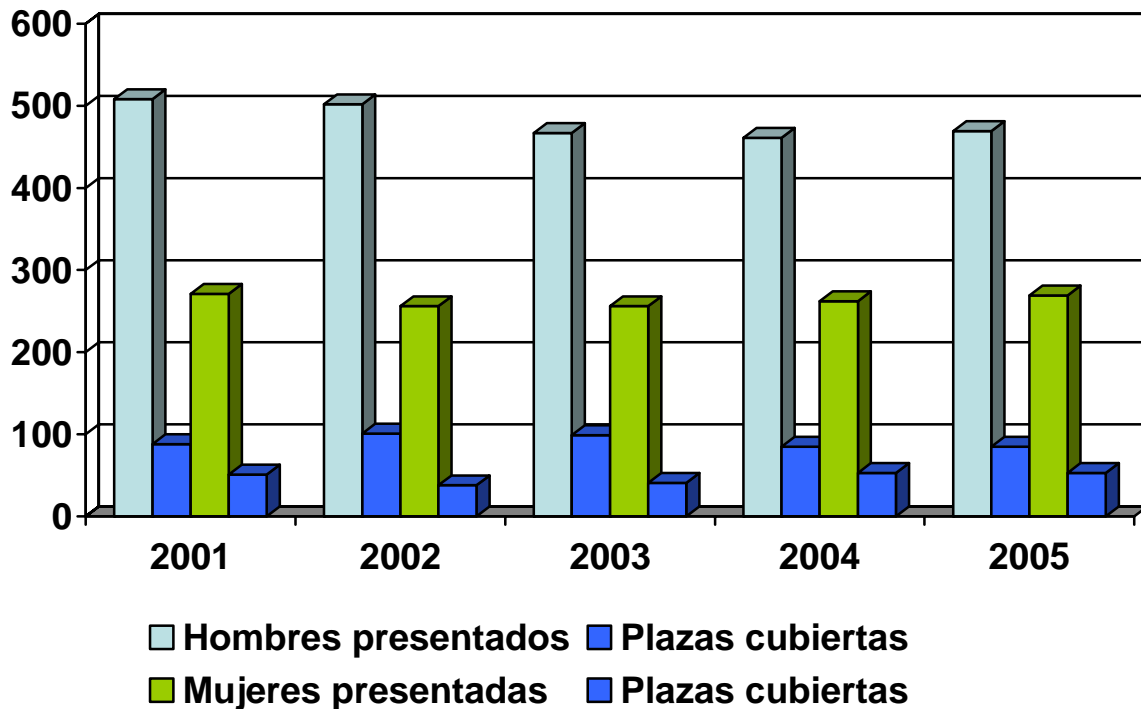
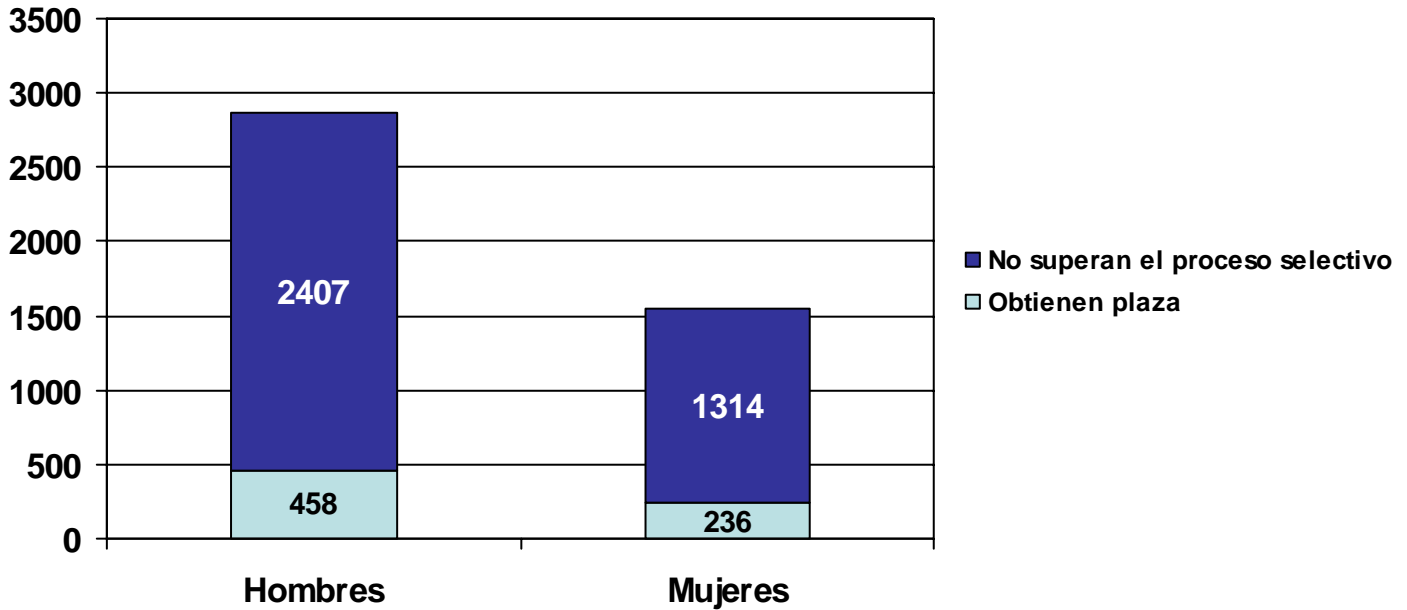

PROMOCIÓN INTERNA POR AÑOS: 2001/2005

2001

CUERPO/ESCALA	PLAZAS	HOMBRES			MUJERES		
		Presentados	Cubiertas	Ratio	Presentados	Cubiertas	Ratio
PROFESOR INVESTIGACIÓN	50	201	38	5	74	12	6
INVESTIGADOR CIENTÍFICO	80	288	48	6	185	32	6
CIENTÍFICO TITULAR	9	19	2	10	12	7	2
TOTAL	139	508	88	6	271	51	5

2002

CUERPO/ESCALA	PLAZAS	HOMBRES			MUJERES		
		Presentados	Cubiertas	Ratio	Presentados	Cubiertas	Ratio
PROFESOR INVESTIGACIÓN	50	189	39	5	71	11	6
INVESTIGADOR CIENTÍFICO	80	300	57	5	174	23	8
CIENTÍFICO TITULAR	9	13	5	3	11	4	3
TOTAL	139	502	101	5	256	38	7

2003

CUERPO/ESCALA	PLAZAS	HOMBRES			MUJERES		
		Presentados	Cubiertas	Ratio	Presentados	Cubiertas	Ratio
PROFESOR INVESTIGACIÓN	50	174	42	4	67	8	9
INVESTIGADOR CIENTÍFICO	80	281	53	5	170	27	6
CIENTÍFICO TITULAR	10	12	4	3	19	6	3
TOTAL	140	467	99	5	256	41	6

2004

CUERPO/ESCALA	PLAZAS	HOMBRES			MUJERES		
		Presentados	Cubiertas	Ratio	Presentados	Cubiertas	Ratio
PROFESOR INVESTIGACIÓN	50	176	33	5	79	17	5
INVESTIGADOR CIENTÍFICO	80	273	48	6	165	32	5
CIENTÍFICO TITULAR	9	12	4	3	18	4	5
TOTAL	139	461	85	5	262	43	6

2005

CUERPO/ESCALA	PLAZAS	HOMBRES			MUJERES		
		Presentados	Cubiertas	Ratio	Presentados	Cubiertas	Ratio
PROFESOR INVESTIGACIÓN	50	179	33	5	81	17	5
INVESTIGADOR CIENTÍFICO	80	282	48	6	176	32	5
CIENTÍFICO TITULAR	9	8	4	2	12	4	3
TOTAL	139	469	85	6	269	53	5



EDAD MEDIA DE INGRESO DEL PERSONAL CIENTÍFICO

2001

CUERPO/ESCALA	HOMBRES	MUJERES
PROFESOR DE INVESTIGACIÓN	43	-
INVESTIGADOR CIENTÍFICO	-	-
CIENTÍFICO TITULAR	35	34.1
CIENTÍFICO TITULAR Consolidación de empleo interino	33.3	33

2002

CUERPO/ESCALA	HOMBRES	MUJERES
PROFESOR DE INVESTIGACIÓN	45	-
INVESTIGADOR CIENTÍFICO	40.3	38
CIENTÍFICO TITULAR	34.6	34.6

2003

CUERPO/ESCALA	HOMBRES	MUJERES
PROFESOR DE INVESTIGACIÓN	54	-
INVESTIGADOR CIENTÍFICO	45	-
CIENTÍFICO TITULAR	33	38

2004

CUERPO/ESCALA	HOMBRES	MUJERES
PROFESOR DE INVESTIGACIÓN	46	-
INVESTIGADOR CIENTÍFICO	40	47
CIENTÍFICO TITULAR	38	38

2005

CUERPO/ESCALA	HOMBRES	MUJERES
PROFESOR DE INVESTIGACIÓN	46.5	-
INVESTIGADOR CIENTÍFICO	39.5	47
CIENTÍFICO TITULAR	38.1	37.6



EDAD MEDIA DE PROMOCIÓN DEL PERSONAL CIENTÍFICO

2001

CUERPO/ESCALA	HOMBRES	MUJERES
PROFESOR DE INVESTIGACIÓN	52	51
INVESTIGADOR CIENTÍFICO	44	44
CIENTÍFICO TITULAR	51	47

2002

CUERPO/ESCALA	HOMBRES	MUJERES
PROFESOR DE INVESTIGACIÓN	45	54
INVESTIGADOR CIENTÍFICO	43	43
CIENTÍFICO TITULAR	40	44

2003

CUERPO/ESCALA	HOMBRES	MUJERES
PROFESOR DE INVESTIGACIÓN	50	51
INVESTIGADOR CIENTÍFICO	46	48
CIENTÍFICO TITULAR	41	50

2004

CUERPO/ESCALA	HOMBRES	MUJERES
PROFESOR DE INVESTIGACIÓN	50	53
INVESTIGADOR CIENTÍFICO	45	46
CIENTÍFICO TITULAR	50	45

2005

CUERPO/ESCALA	HOMBRES	MUJERES
PROFESOR DE INVESTIGACIÓN	49	53
INVESTIGADOR CIENTÍFICO	44	46
CIENTÍFICO TITULAR	50	44



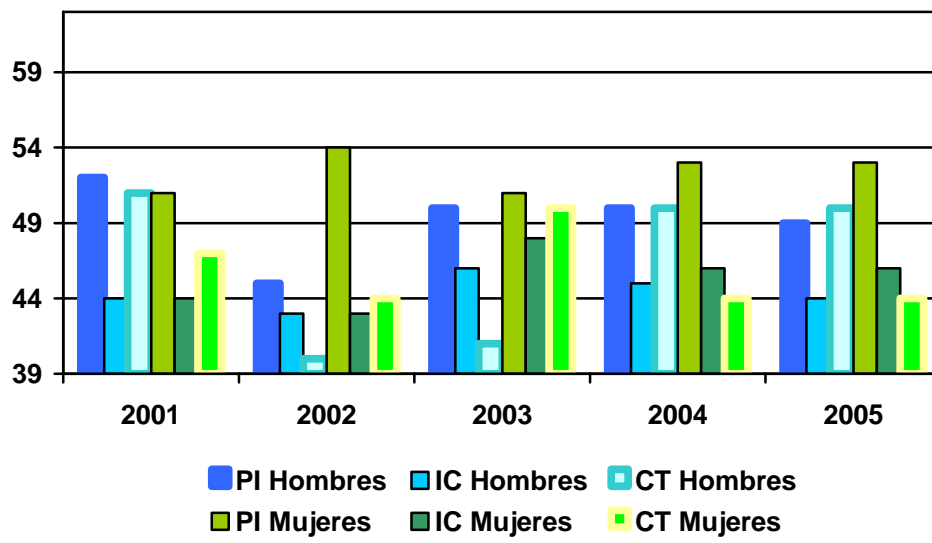

MIEMBROS DE TRIBUNALES DE INVESTIGACIÓN

2001

CUERPO/ESCALA	HOMBRES	MUJERES	%
PROFESOR DE INVESTIGACIÓN	164	34	17.2
INVESTIGADOR CIENTÍFICO	192	50	20.7
CIENTÍFICO TITULAR	512	155	23.2
CIENTÍFICO TITULAR Consolidación de empleo interino	476	128	21.2
TOTAL	1.344	367	21.4

2002

CUERPO/ESCALA	HOMBRES	MUJERES	%
PROFESOR DE INVESTIGACIÓN	187	47	20.1
INVESTIGADOR CIENTÍFICO	209	65	23.7
CIENTÍFICO TITULAR	380	140	26.9
TOTAL	776	252	24.5

2003

CUERPO/ESCALA	HOMBRES	MUJERES	%
PROFESOR DE INVESTIGACIÓN	112	15	11.8
INVESTIGADOR CIENTÍFICO	102	30	22.7
CIENTÍFICO TITULAR	179	79	30.6
TOTAL	393	124	23.9

2004

CUERPO/ESCALA	HOMBRES	MUJERES	%
PROFESOR DE INVESTIGACIÓN	92	21	18.5
INVESTIGADOR CIENTÍFICO	94	29	23.5
CIENTÍFICO TITULAR	329	132	28.6
TOTAL	515	182	26.1

2005

CUERPO/ESCALA	HOMBRES	MUJERES	%
PROFESOR DE INVESTIGACIÓN	65	52	44.4
INVESTIGADOR CIENTÍFICO	71	57	44.5
CIENTÍFICO TITULAR	297	256	46.2
TOTAL	433	365	45.7



MIEMBROS SUPLENTE DE TRIBUNALES DE INVESTIGACIÓN

2003

CUERPO/ESCALA	HOMBRES	MUJERES	%
PROFESOR DE INVESTIGACIÓN	104	23	18.1
INVESTIGADOR CIENTÍFICO	104	28	21.2
CIENTÍFICO TITULAR	184	73	28.4
TOTAL	392	124	24

2004

CUERPO/ESCALA	HOMBRES	MUJERES	%
PROFESOR DE INVESTIGACIÓN	98	15	13.2
INVESTIGADOR CIENTÍFICO	97	26	21.1
CIENTÍFICO TITULAR	309	151	32.8
TOTAL	504	192	27.5

2005

CUERPO/ESCALA	HOMBRES	MUJERES	%
PROFESOR DE INVESTIGACIÓN	122	113	48
INVESTIGADOR CIENTÍFICO	128	125	49.4
CIENTÍFICO TITULAR	554	528	48.7
TOTAL	804	766	48.7

