



CONSEJO SUPERIOR DE
INVESTIGACIONES CIENTÍFICAS

SECRETARÍA GENERAL
SUBDIRECCIÓN GENERAL DE RECURSOS HUMANOS

INFORME MUJERES INVESTIGADORAS 2001

CSIC

Datos a Junio/2001

ÍNDICE

Personal directivo del CSIC	3
Personal con nivel 30	3
Distribución del Personal Científico por áreas de investigación	4
Distribución del Personal Científico por áreas de investigación y edad	9
Oferta de empleo público libre	10
Oferta de empleo público libre por años 1996/2000	11
Promoción interna por años 1998/2000	12
Edad media de ingreso del Personal Científico	13
Edad media de promoción del Personal Científico	14
Miembros de Tribunales de Investigación	15

PERSONAL DIRECTIVO DEL ORGANISMO

PUESTO	HOMBRES	MUJERES	%MUJERES
PRESIDENTE	1	-	-
VOCAL ASESOR	-	2	100
VICEPRESIDENTE	2	0	0
SECRETARIO GENERAL	1	-	-
SUBDIRECTOR GENERAL	2	3	60
COORDINADOR INSTITUCIONAL	9	1	10
DIRECTOR	77	26	25.2
VICEDIRECTOR	69	26	27.3
COORDINADOR DE ÁREA	8	0	0

Esta estadística no contempla aquellos Directores o Vicedirectores que pertenecen a otros organismos distintos del CSIC, circunstancia que puede darse en los centros mixtos.

PERSONAL CON NIVEL 30

	HOMBRES	MUJERES	% MUJERES
EFFECTIVOS	5	5	50

DISTRIBUCIÓN DEL PERSONAL CIENTÍFICO POR ÁREAS DE INVESTIGACIÓN

ÁREA DE INVESTIGACIÓN	HOMBRES	MUJERES	TOTAL	% MUJERES
HUMANIDADES Y CC SOCIALES – 8901	140	75	215	34.9
BIOLOGÍA Y BIOMEDICINA – 8902	237	109	346	31.5
RECURSOS NATURALES – 8903	234	72	306	23.5
CIENCIAS AGRARIAS – 8904	149	90	239	37.7
CIENCIA Y TECNOLOGÍAS FÍSICAS – 8905	214	53	267	19.9
CIENCIA Y TECNOLOGÍA DE MATERIALES – 8906	214	96	310	31
CIENCIA Y TECNOLOGÍA DE ALIMENTOS – 8907	106	70	176	39.8
CIENCIA Y TECNOLOGÍAS QUÍMICAS – 8908	176	93	269	34.6
TOTAL	1.470	658	2.128	30.9

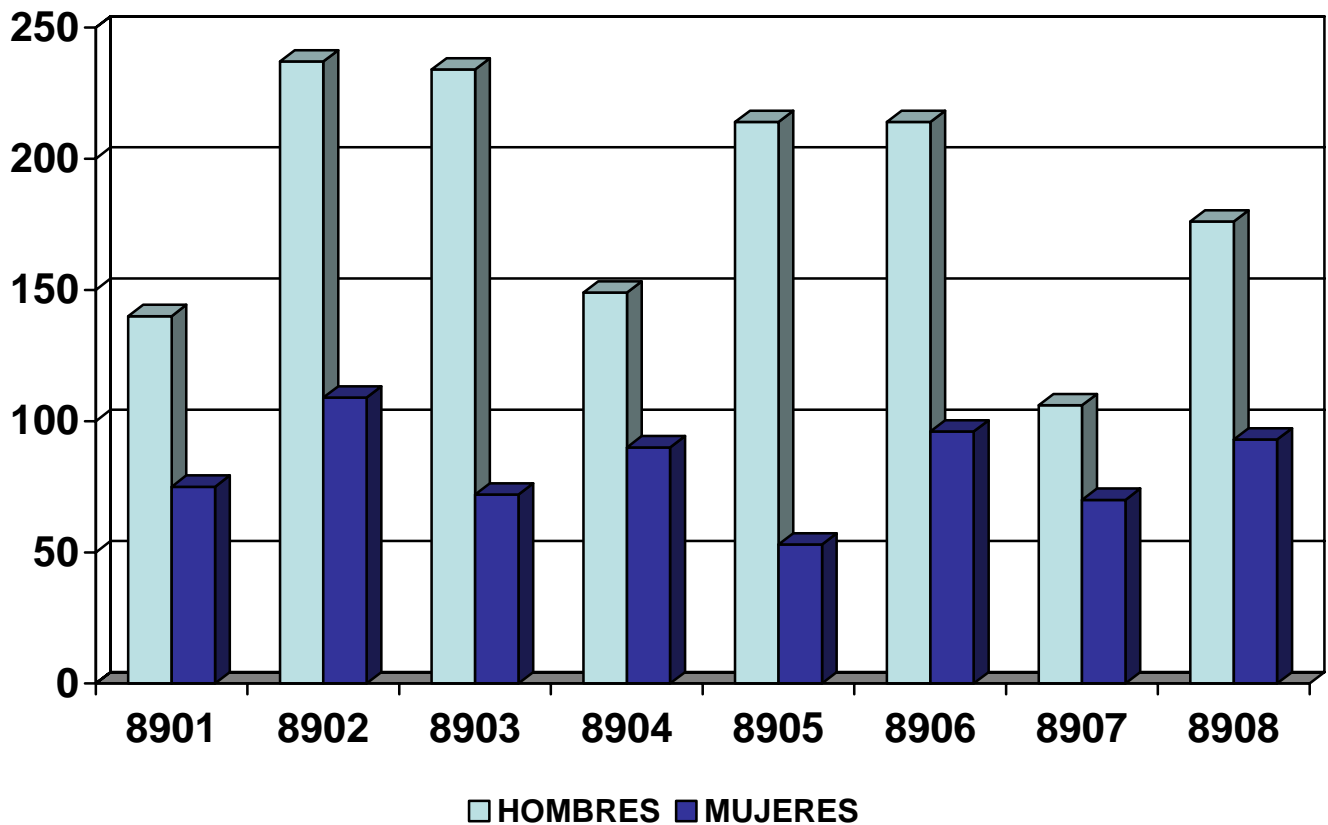

ÁREA DE HUMANIDADES Y CIENCIAS SOCIALES (8901)

ESCALAS	HOMBRES	MUJERES	TOTAL	% MUJERES
PROFESOR DE INVESTIGACIÓN	24	6	30	20
INVESTIGADOR CIENTÍFICO	32	19	51	37
CIENTÍFICO TITULAR	82	50	132	38
TOTAL	140	75	215	35

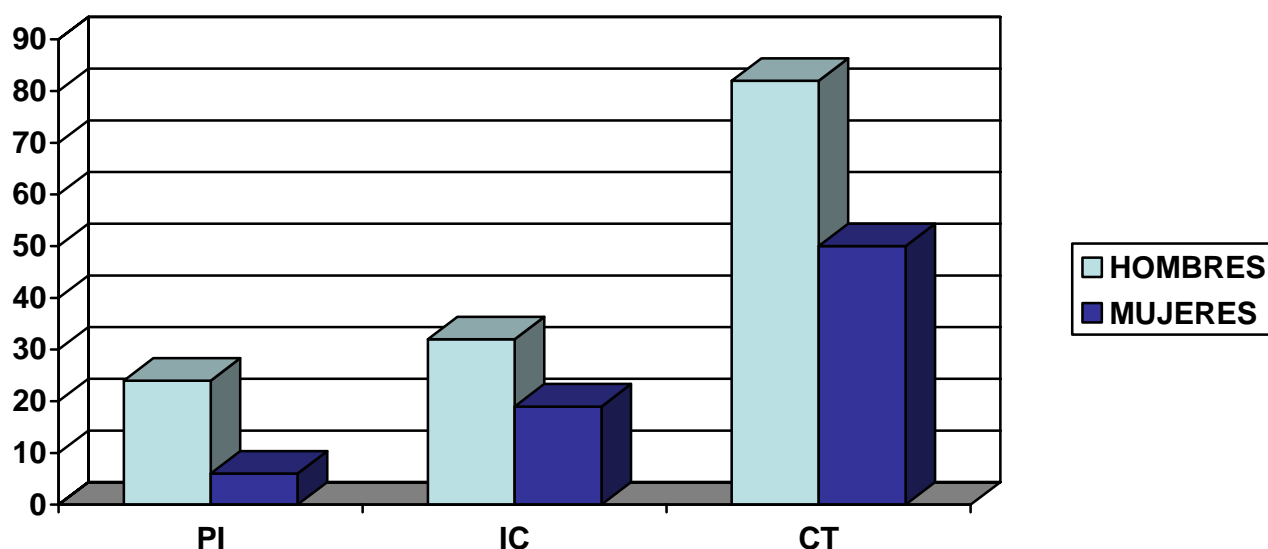

ÁREA DE BIOLOGÍA Y BIOMEDICINA (8902)

ESCALAS	HOMBRES	MUJERES	TOTAL	% MUJERES
PROFESOR DE INVESTIGACIÓN	54	8	62	13
INVESTIGADOR CIENTÍFICO	70	21	91	23
CIENTÍFICO TITULAR	113	80	193	42
TOTAL	237	109	346	32

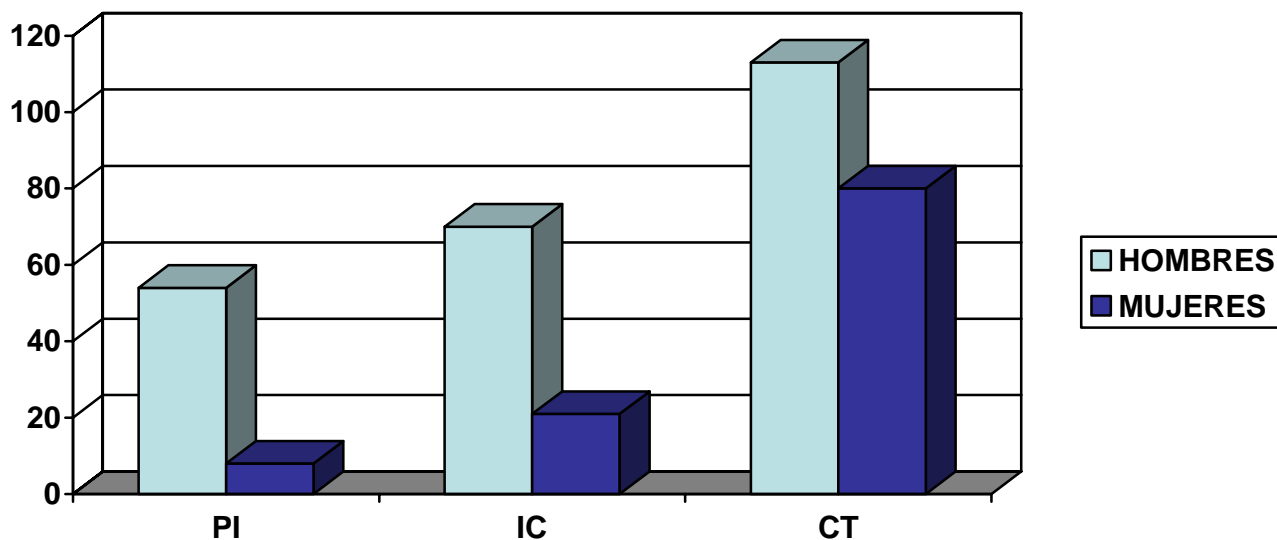

ÁREA DE RECURSOS NATURALES (8903)

ESCALAS	HOMBRES	MUJERES	TOTAL	% MUJERES
PROFESOR DE INVESTIGACIÓN	29	8	37	22
INVESTIGADOR CIENTÍFICO	65	16	81	20
CIENTÍFICO TITULAR	140	48	188	26
TOTAL	234	72	306	24

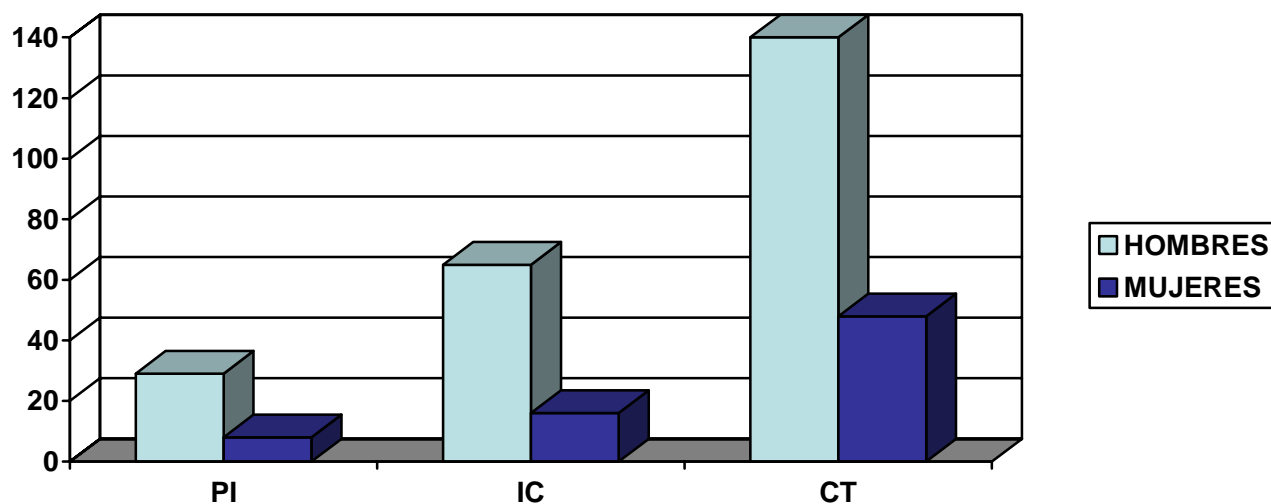

ÁREA DE CIENCIAS AGRARIAS (8904)

ESCALAS	HOMBRES	MUJERES	TOTAL	% MUJERES
PROFESOR DE INVESTIGACIÓN	29	7	36	19
INVESTIGADOR CIENTÍFICO	37	20	57	35
CIENTÍFICO TITULAR	83	63	146	44
TOTAL	149	90	239	38

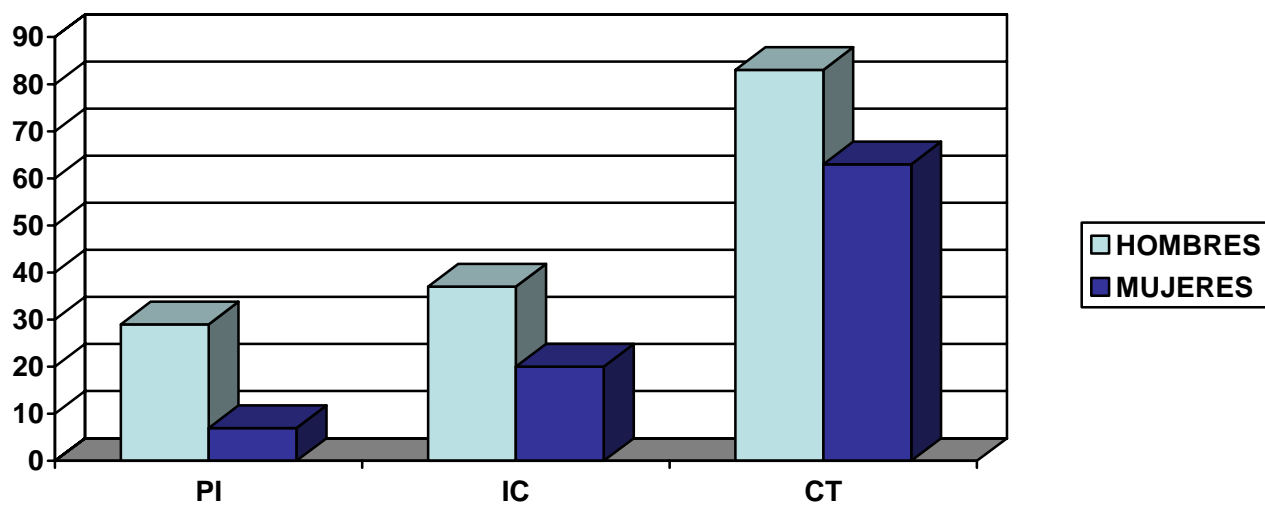

ÁREA DE CIENCIAS Y TECNOLOGÍAS FÍSICAS (8905)

ESCALAS	HOMBRES	MUJERES	TOTAL	% MUJERES
PROFESOR DE INVESTIGACIÓN	31	3	34	9
INVESTIGADOR CIENTÍFICO	53	5	58	9
CIENTÍFICO TITULAR	128	44	172	26
TOTAL	214	53	267	20

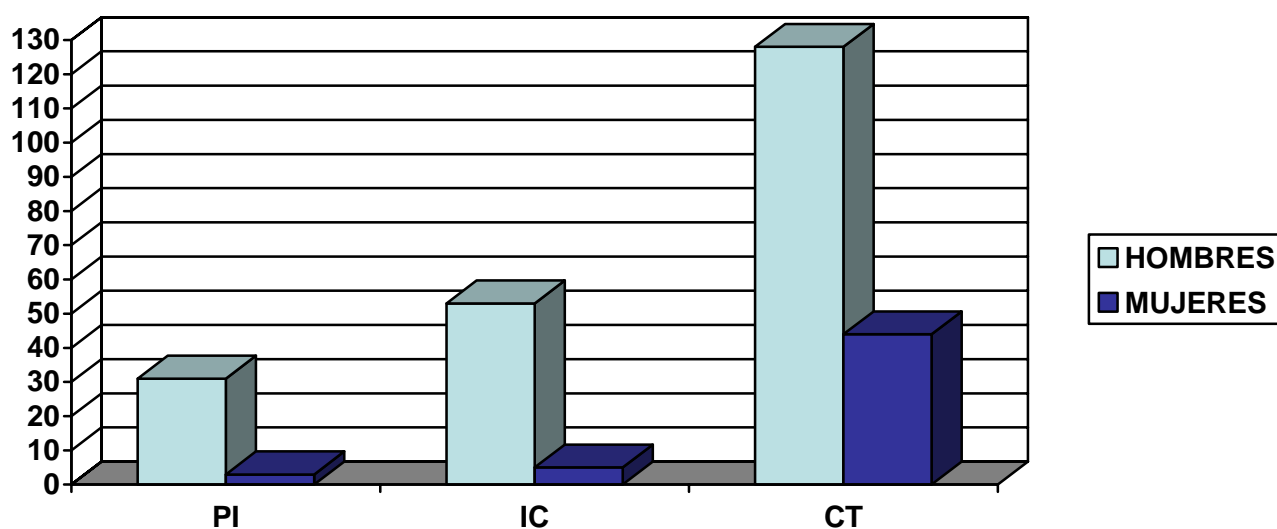

ÁREA DE CIENCIA Y TECNOLOGÍA DE MATERIALES (8906)

ESCALAS	HOMBRES	MUJERES	TOTAL	% MUJERES
PROFESOR DE INVESTIGACIÓN	61	2	63	3
INVESTIGADOR CIENTÍFICO	52	24	76	32
CIENTÍFICO TITULAR	100	70	170	41
TOTAL	214	96	310	31

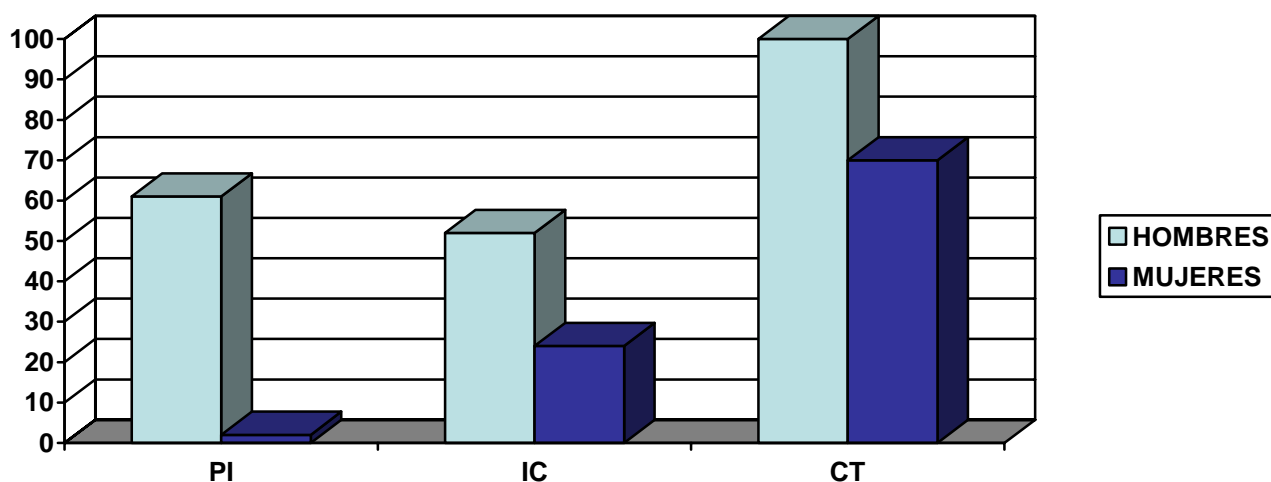

ÁREA DE CIENCIA Y TECNOLOGÍA DE ALIMENTOS (8907)

ESCALAS	HOMBRES	MUJERES	TOTAL	% MUJERES
PROFESOR DE INVESTIGACIÓN	18	7	25	28
INVESTIGADOR CIENTÍFICO	31	13	44	30
CIENTÍFICO TITULAR	57	50	107	47
TOTAL	106	70	176	40

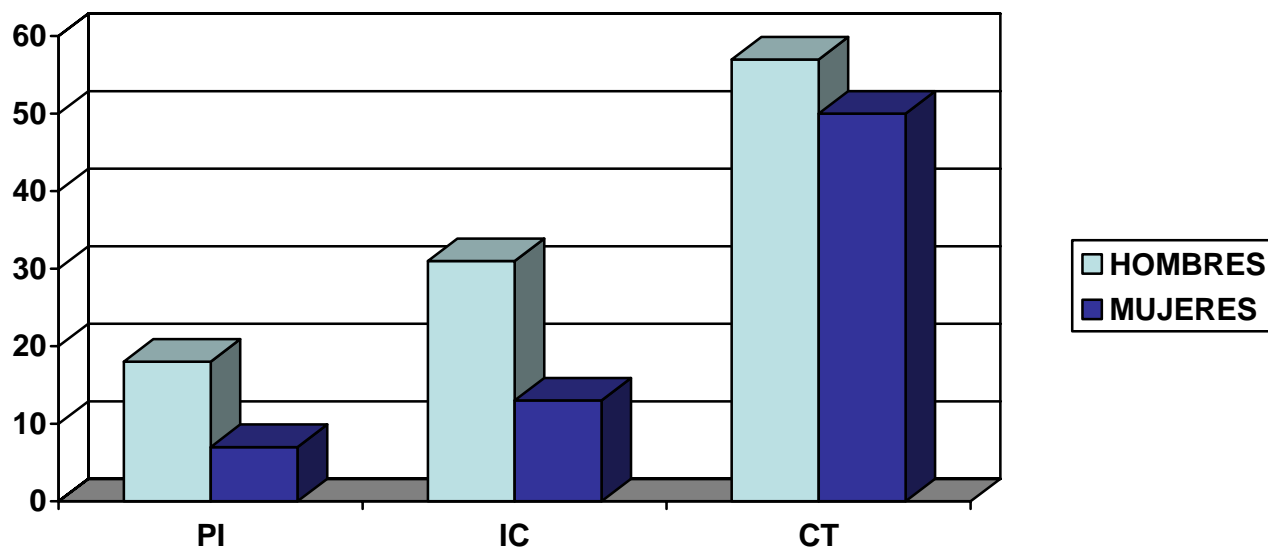

ÁREA DE CIENCIA Y TECNOLOGÍAS QUÍMICAS (8908)

ESCALAS	HOMBRES	MUJERES	TOTAL	% MUJERES
PROFESOR DE INVESTIGACIÓN	42	3	45	7
INVESTIGADOR CIENTÍFICO	45	17	62	27
CIENTÍFICO TITULAR	87	72	159	45
TOTAL	176	93	269	35

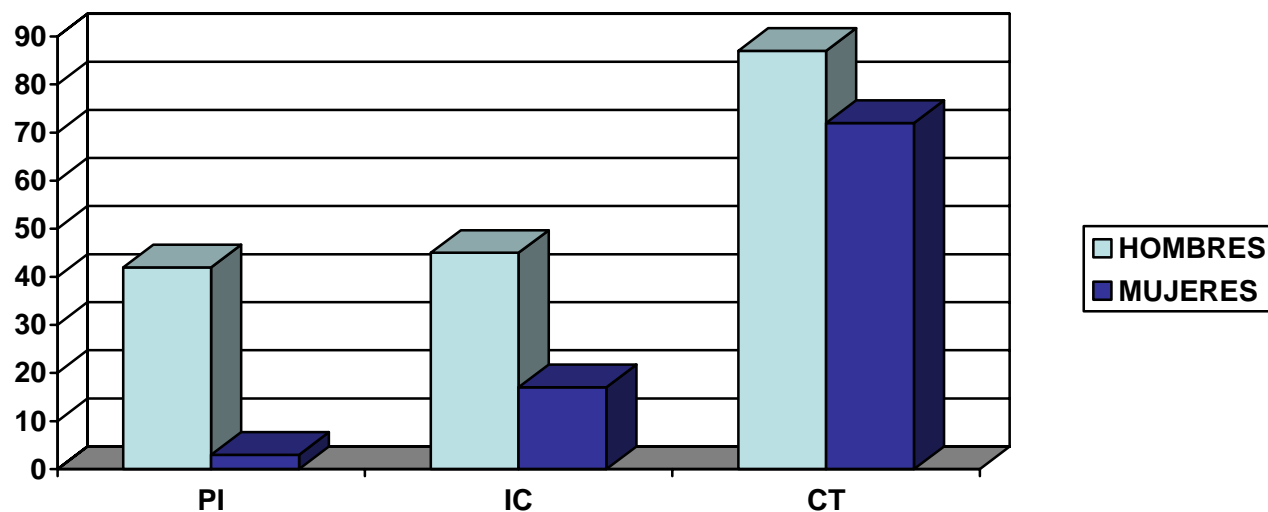

DISTRIBUCIÓN DEL PERSONAL CIENTÍFICO POR ÁREAS DE INVESTIGACIÓN Y EDAD

	26-45		46-55		56-65		>65		TOTAL	
	H	M	H	M	H	M	H	M	H	M
HUMANIDADES Y CC. SOCIALES – 8901	49	18	41	26	43	27	7	4	140	75
BIOLOGÍA Y BIOMEDICINA – 8902	96	45	87	34	45	23	9	7	237	109
RECURSOS NATURALES – 8903	91	28	75	26	59	12	9	6	234	72
CIENCIAS AGRARIAS – 8904	53	39	45	26	41	18	10	7	149	90
C Y T FÍSICAS – 8905	103	31	68	14	39	8	4	0	214	53
C Y T DE MATERIALES – 8906	78	46	65	37	57	10	14	3	214	96
C Y T DE ALIMENTOS -8907	38	39	32	11	28	18	8	2	106	70
C Y T QUÍMICAS – 8908	63	54	48	20	57	15	8	4	176	93
TOTAL	571	300	461	194	369	131	69	33	1.470	658

PORCENTAJE DE MUJERES	34.4	29.6	26.2	32.4	30.9
------------------------------	-------------	-------------	-------------	-------------	-------------

DISTRIBUCIÓN DEL PERSONAL CIENTÍFICO POR ESCALAS

ESCALAS	HOMBRES	MUJERES	TOTAL	% MUJERES
PROFESOR DE INVESTIGACIÓN	288	44	332	13.3
INVESTIGADOR CIENTÍFICO	385	135	520	26
CIENTÍFICO TITULAR	790	477	1.267	37.6
TOTAL	1.463	656	2.119	31

EDAD MEDIA DEL PERSONAL CIENTÍFICO

ESCALAS	HOMBRES	MUJERES
PROFESOR DE INVESTIGACIÓN	57	58
INVESTIGADOR CIENTÍFICO	53	55
CIENTÍFICO TITULAR	45	46

OFERTA DE EMPLEO PÚBLICO LIBRE

AÑO	PLAZAS	HOMBRES			MUJERES		
		Presentados	Cubiertas	Ratio	Presentados	Cubiertas	Ratio
1996	83	676	56	12	332	27	12
1997	44	457	29	16	231	15	15
1998	65	255	35	7	156	30	5
1999	209	293	140	2	147	69	2
2000	125	318	87	4	187	38	5
TOTAL	526	1.999	347	6	1.053	179	6

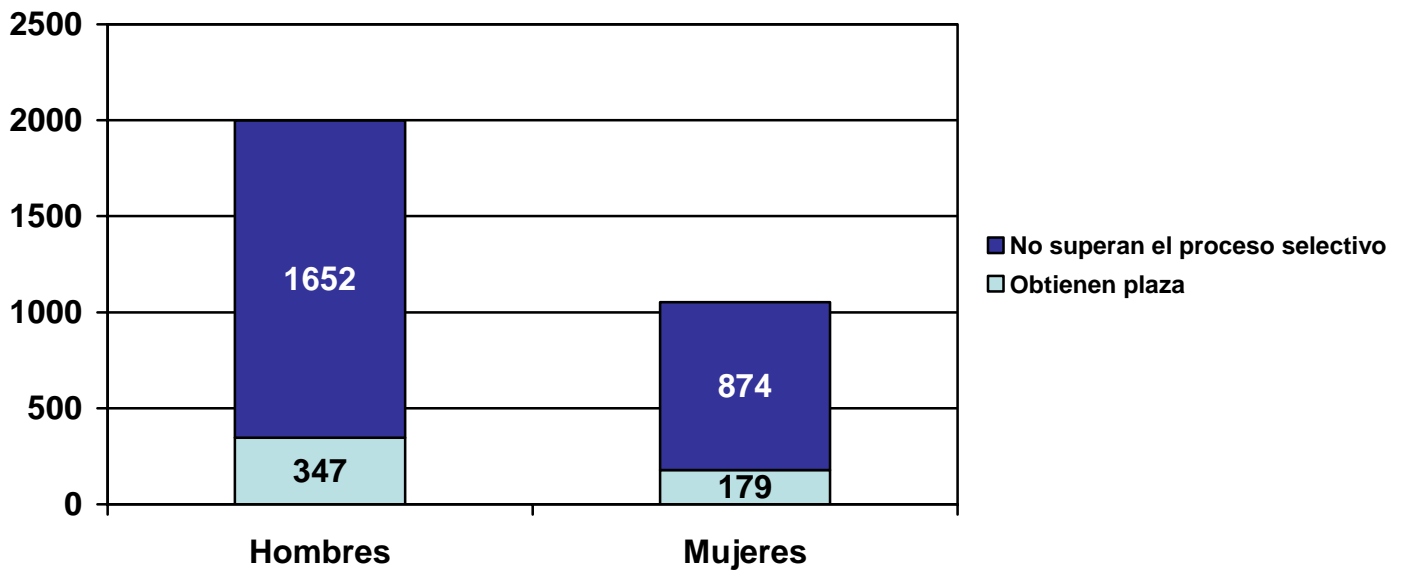

OFERTA DE EMPLEO PÚBLICO LIBRE POR AÑOS: 1996/2000

1996

CUERPO/ESCALA	PLAZAS	HOMBRES			MUJERES		
		Presentados	Cubiertas	Ratio	Presentados	Cubiertas	Ratio
PROFESOR INVESTIGACIÓN	8	147	5	29	44	3	15
INVESTIGADOR CIENTÍFICO	16	253	11	23	115	5	23
COLABORADOR CIENTÍFICO	53	261	37	7	166	16	10
TITULADO SUPERIOS ESP.	6	15	3	5	7	3	2
TOTAL	83	676	56	12	332	27	12

1997

CUERPO/ESCALA	PLAZAS	HOMBRES			MUJERES		
		Presentados	Cubiertas	Ratio	Presentados	Cubiertas	Ratio
PROFESOR INVESTIGACIÓN	6	107	5	21	30	1	30
INVESTIGADOR CIENTÍFICO	8	199	5	40	99	3	33
COLABORADOR CIENTÍFICO	30	151	19	8	102	11	9
TOTAL	44	457	29	16	231	15	15

1998

CUERPO/ESCALA	PLAZAS	HOMBRES			MUJERES		
		Presentados	Cubiertas	Ratio	Presentados	Cubiertas	Ratio
COLABORADOR CIENTÍFICO	65	255	35	7	156	30	5
TOTAL	65	255	35	7	156	30	5

1999

CUERPO/ESCALA	PLAZAS	HOMBRES			MUJERES		
		Presentados	Cubiertas	Ratio	Presentados	Cubiertas	Ratio
PROFESOR INVESTIGACIÓN	5	8	5	2	1	0	0
CIENTÍFICO TITULAR	60	174	45	4	86	15	6
CIENTÍFICO TITULAR* Consolidación empleo interino	144	111	90	1	60	54	1
TOTAL	209	293	140	2	147	69	2

*De las 144 plazas consolidadas, 55 corresponden a la convocatoria de 1998 y 90 a la de 1999. Una de las plazas quedó desierta.

2000

CUERPO/ESCALA	PLAZAS	HOMBRES			MUJERES		
		Presentados	Cubiertas	Ratio	Presentados	Cubiertas	Ratio
PROFESOR INVESTIGACIÓN	5	20	5	4	4	0	-
CIENTÍFICO TITULAR	50	136	33	4	83	17	5
CIENTÍFICO TITULAR Empleo interino	70	162	49	3	100	21	5
TOTAL	125	318	87	4	187	38	5

PROMOCIÓN INTERNA POR AÑOS: 1998/2000

1998

CUERPO/ESCALA	PLAZAS	HOMBRES			MUJERES		
		Presentados	Cubiertas	Ratio	Presentados	Cubiertas	Ratio
PROFESOR INVESTIGACIÓN	16	192	14	14	56	2	28
INVESTIGADOR CIENTÍFICO	32	242	26	9	138	6	23
TITULADO SUPERIOR ESP.	8	21	3	7	29	5	6
TOTAL	56	455	43	10	223	13	17

1999

CUERPO/ESCALA	PLAZAS	HOMBRES			MUJERES		
		Presentados	Cubiertas	Ratio	Presentados	Cubiertas	Ratio
PROFESOR INVESTIGACIÓN	16	168	14	12	62	1	62
INVESTIGADOR CIENTÍFICO	32	215	28	8	136	4	34
CIENTÍFICO TITULAR	6	4	1	4	35	5	7
TITULADO SUPERIOR ESP.	8	10	1	10	13	7	2
TOTAL	62	433	44	10	246	17	14

2000

CUERPO/ESCALA	PLAZAS	HOMBRES			MUJERES		
		Presentados	Cubiertas	Ratio	Presentados	Cubiertas	Ratio
PROFESOR INVESTIGACIÓN	20	168	15	11	67	5	13
INVESTIGADOR CIENTÍFICO	40	226	24	9	154	16	9
CIENTÍFICO TITULAR	12	32	6	5	26	6	4
TOTAL	72	258	30	9	247	27	9

EDAD MEDIA DE INGRESO DEL PERSONAL CIENTÍFICO

1996

CUERPO/ESCALA	HOMBRES	MUJERES
PROFESOR DE INVESTIGACIÓN	53.8	49
INVESTIGADOR CIENTÍFICO	45.2	44
COLABORADOR CIENTÍFICO	39.1	38.9

1997

CUERPO/ESCALA	HOMBRES	MUJERES
PROFESOR DE INVESTIGACIÓN	50.4	52
INVESTIGADOR CIENTÍFICO	48.8	44
COLABORADOR CIENTÍFICO	39.5	38

1998

CUERPO/ESCALA	HOMBRES	MUJERES
COLABORADOR CIENTÍFICO	37.4	38.4

1999

CUERPO/ESCALA	HOMBRES	MUJERES
PROFESOR DE INVESTIGACIÓN	44	-
CIENTÍFICO TITULAR	37.5	35.9
CIENTÍFICO TITULAR Consolidación de empleo interino	37.5	36.4

2000

Los datos de este año no están disponibles, ya que aún no han tomado posesión.

EDAD MEDIA DE PROMOCIÓN DEL PERSONAL CIENTÍFICO

1998

CUERPO/ESCALA	HOMBRES	MUJERES
PROFESOR DE INVESTIGACIÓN	48.8	63
INVESTIGADOR CIENTÍFICO	46.5	49.2
CIENTÍFICO TITULAR	40	46

1999

CUERPO/ESCALA	HOMBRES	MUJERES
PROFESOR DE INVESTIGACIÓN	52.1	51
INVESTIGADOR CIENTÍFICO	44.4	44.7
CIENTÍFICO TITULAR	51	47.4
TITULADO SUPERIOR	34	41.4

2000

CUERPO/ESCALA	HOMBRES	MUJERES
PROFESOR DE INVESTIGACIÓN	47.1	55.4
INVESTIGADOR CIENTÍFICO	44.7	44.6
CIENTÍFICO TITULAR	41.7	45.7

MIEMBROS DE TRIBUNALES DE INVESTIGACIÓN

1999

CUERPO/ESCALA	HOMBRES	MUJERES	% MUJERES
PROFESOR DE INVESTIGACIÓN	146	18	11
INVESTIGADOR CIENTÍFICO	99	15	13.2
CIENTÍFICO TITULAR	1.070	317	22.9
CIENTÍFICO TITULAR Consolidación de empleo interino	331	168	33.7
TOTAL	1.668	556	25

2000

CUERPO/ESCALA	HOMBRES	MUJERES	% MUJERES
PROFESOR DE INVESTIGACIÓN	163	25	13.3
INVESTIGADOR CIENTÍFICO	121	23	16
CIENTÍFICO TITULAR	375	121	24.4
CIENTÍFICO TITULAR Consolidación de empleo interino	463	123	21
TOTAL	1.146	328	22.3