

### GRÁFICA TIJERA DEL PERSONAL INVESTIGADOR (con CCNN)

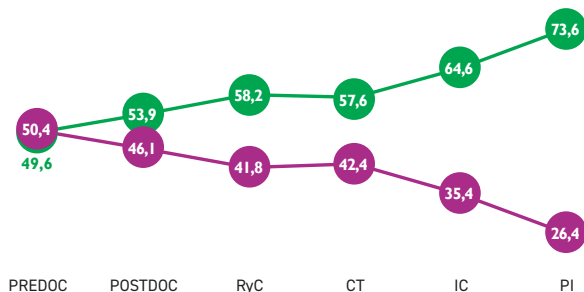

### ÍNDICE DE TECHO DE CRISTAL 2022

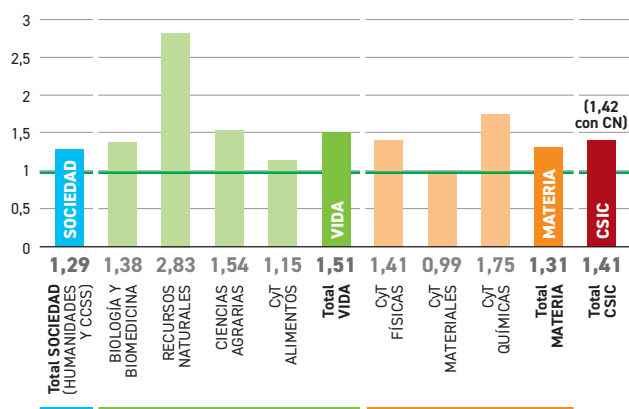

### PORCENTAJE DE INVESTIGADORAS POR NIVEL Y POR ÁREA

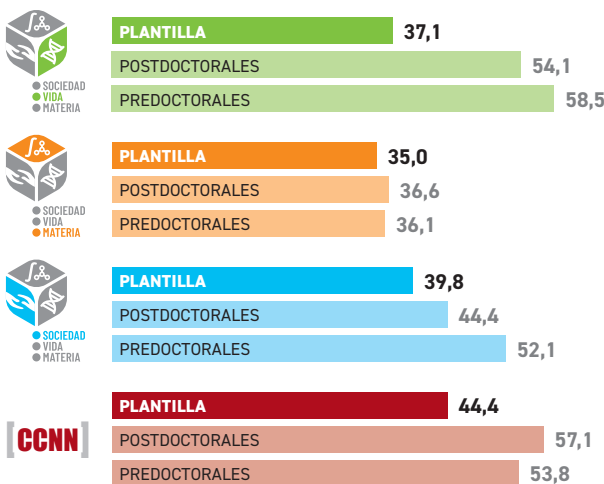

### INVESTIGADORES/AS PRINCIPALES EN PROYECTOS

	PROYECTOS I+D+i			INVENTORES/AS EN PATENTES
	NACIONAL	INTERNACIONAL	COOPERACIÓN	
HOMBRES (%)	64,5	66,9	54	59,3
MUJERES (%)	35,5	33,1	46	40,7

FUENTES: IMI 2022 / CMYC



CMYC COMISIÓN DE MUJERES Y CIENCIA DEL CSIC

DATOS

2021



En 2002, siendo pioneros en España, la Junta de Gobierno del CSIC aprobó la formación de una Comisión Asesora de la Presidencia para estudiar las posibles causas que dificultan tanto el ingreso como la carrera científica de las mujeres y proponer acciones destinadas a eliminar las barreras existentes.

#### OBJETIVOS

- Visibilizar el trabajo de las investigadoras del CSIC.
- Incluir la perspectiva de género/sexo en la investigación.
- Facilitar la carrera de las investigadoras jóvenes.
- Eliminar sesgos en la selección de personal.

#### LÍNEAS DE ACTUACIÓN

- Publicación de estadísticas desagregadas.
- Proponer candidatas a premios científicos.
- Realizar mentorías para niñas y jóvenes.
- Proponer medidas legales que alivien la brecha de género.
- Promover el lenguaje inclusivo, no sexista.



<https://www.csic.es/es/el-csic/ciencia-en-igualdad/mujeres-y-ciencia>



[cmyc@csic.es](mailto:cmyc@csic.es)



[https://twitter.com/cmyc\\_csic](https://twitter.com/cmyc_csic)



CSIC



El Consejo Superior de Investigaciones Científicas (CSIC) es el mayor organismo público de investigación en España y uno de los más destacados del Espacio Europeo de Investigación (ERA).

El CSIC tiene como misión el fomento, la coordinación, el desarrollo y la difusión de la investigación científica y tecnológica, con el fin de contribuir al avance del conocimiento y al desarrollo económico, social y cultural.

La investigación en el CSIC se estructura en tres áreas globales del conocimiento: Sociedad, Vida y Materia, que a su vez abordan varios programas de investigación interdisciplinar y líneas estratégicas, y en las que se encuadra la actividad de sus 121 institutos de investigación y sus 3 centros nacionales distribuidos por toda la geografía española.

PROYECTOS Y ACCIONES VIGENTES\*

PROYECTOS DE FINANCIACIÓN NACIONAL

**4.226**  
PROYECTOS DE PROGRAMAS NACIONALES FINANCIADOS CON **815.988.202 €**

PROYECTOS DE FINANCIACIÓN INTERNACIONAL

EUROPEA  
**586**  
PROYECTOS DE PROGRAMAS MARCO FINANCIADOS CON **298.531.733,04 €**

**164**  
PROYECTOS NO PROGRAMAS MARCO FINANCIADOS CON **38.979.891,87 €**

NO EUROPEA  
**103**  
OTROS INTERNACIONAL FINANCIADOS CON **16.784.517,47 €**

\* Incluidos los iniciados y finalizados en 2021.

PRODUCCIÓN CIENTÍFICA

ARTÍCULOS INDEXADOS **13.786**    CAPÍTULOS DE LIBROS **911**  
ARTÍCULOS NO INDEXADOS **646**    LIBROS **213**

DATOS ECONÓMICOS

INGRESOS  
**799.241.430,98 €**



GASTOS

**773.232.482,34 €**



PROYECTOS ERC INDIVIDUALES DE PM VIGENTES



**67** PROYECTOS POR IMPORTE DE **106.048.411 €**

13 **ADVANCED GRANT** 25.511.812 €    25 **CONSOLIDATOR GRANT** 46.313.822 €  
25 **STARTING GRANT** 33.752.777 €    4 **PROOF OF CONCEPT** 470.000 €

DATOS RRHH



SOCIEDAD  
VIDA  
MATERIA



SOCIEDAD  
VIDA  
MATERIA



SOCIEDAD  
VIDA  
MATERIA



INSTITUTOS DE INVESTIGACIÓN Y CENTROS NACIONALES

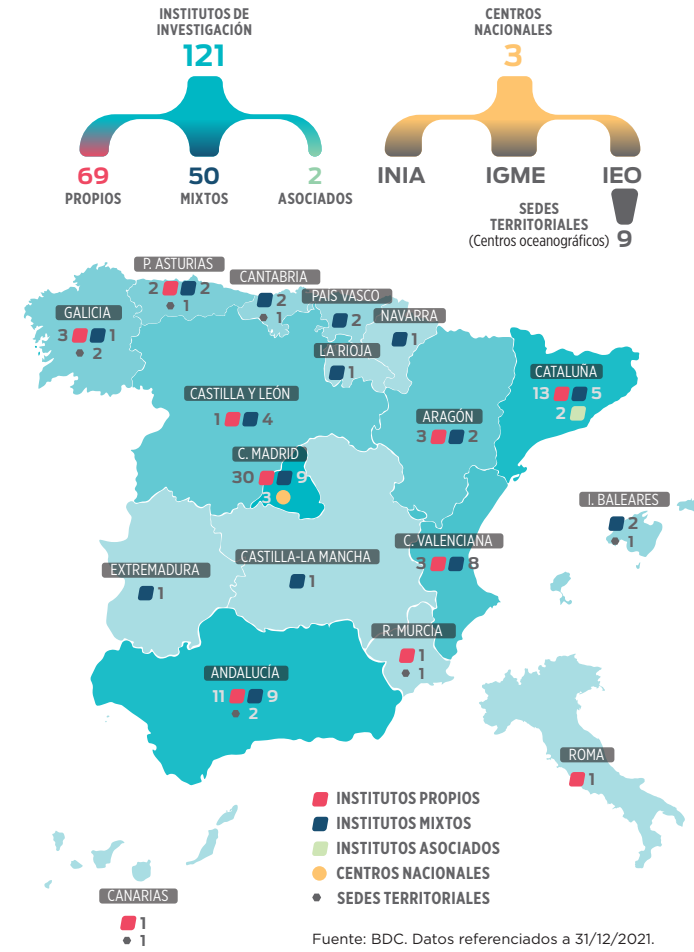

Fuente: BDC. Datos referenciados a 31/12/2021.

EXCELENCIA SEVERO OCHOA  
**11 CENTROS**



EXCELENCIA MARÍA DE MAEZTU  
**5 UNIDADES**

TRANSFERENCIA DE CONOCIMIENTO



PROYECTOS Y ACCIONES NACIONALES

Nº FINANCIACIÓN TOTAL  
**VIGENTES\*** 258 13.655.090,53€  
**APROBADOS** 73 3.532.102,86€  
**FINALIZADOS** 86 3.181.566,99€

\* Incluidos los aprobados y finalizados en 2021.

PROYECTOS INTERNACIONALES (UE PM, UE no PM e INTERN)

Nº FINANCIACIÓN TOTAL  
**VIGENTES\*** 52 26.781.158,83€  
**FIRMADOS** 8 6.822.707,46€  
**FINALIZADOS** 14 2.416.742,32€

\* Incluidos los firmados y finalizados en 2021.



PERSONAL

**329**  
INVESTIGADOR

**72**  
INVESTIGADOR EN FORMACIÓN

**172**  
APOYO / TÉCNICO

**83**  
GESTIÓN / ADMINISTRACIÓN

**GASTO**  
40.706.491,84 €

PROYECTOS Y ACCIONES NACIONALES

Nº FINANCIACIÓN TOTAL  
**VIGENTES\*** 2.437 413.133.769,90€  
**APROBADOS** 835 133.814.853,00€  
**FINALIZADOS** 860 103.741.964,56€

\* Incluidos los aprobados y finalizados en 2021.

PROYECTOS INTERNACIONALES (UE PM, UE no PM e INTERN)

Nº FINANCIACIÓN TOTAL  
**VIGENTES\*** 474 167.564.220,27€  
**FIRMADOS** 102 32.255.031,37€  
**FINALIZADOS** 100 33.669.351,05€

\* Incluidos los firmados y finalizados en 2021.



PERSONAL

**2.302**  
INVESTIGADOR

**841**  
INVESTIGADOR EN FORMACIÓN

**3.666**  
APOYO / TÉCNICO

**852**  
GESTIÓN / ADMINISTRACIÓN

**GASTO**  
395.316.790,78 €

PROYECTOS Y ACCIONES NACIONALES

Nº FINANCIACIÓN TOTAL  
**VIGENTES\*** 1.277 212.878.160,35€  
**APROBADOS** 403 53.633.386,80€  
**FINALIZADOS** 423 49.368.258,69€

\* Incluidos los aprobados y finalizados en 2021.

PROYECTOS INTERNACIONALES (UE PM, UE no PM e INTERN)

Nº FINANCIACIÓN TOTAL  
**VIGENTES\*** 320 157.610.664,92€  
**FIRMADOS** 50 16.193.990,03€  
**FINALIZADOS** 66 21.428.578,33€

\* Incluidos los firmados y finalizados en 2021.



PERSONAL

**1.676**  
INVESTIGADOR

**570**  
INVESTIGADOR EN FORMACIÓN

**1.714**  
APOYO / TÉCNICO

**375**  
GESTIÓN / ADMINISTRACIÓN

**GASTO**  
244.911.511,42 €