



MINISTERIO
DE CIENCIA
E INNOVACIÓN



SECRETARÍA GENERAL

SECRETARÍA GENERAL ADJUNTA DE RECURSOS
HUMANOS

COMISIÓN DE IGUALDAD

II PLAN PARA LA IGUALDAD DE GÉNERO

AGENCIA ESTATAL CONSEJO SUPERIOR DE INVESTIGACIONES CIENTÍFICAS

VI EVALUACIÓN - ANEXO

2021

24 de junio de 2022



1. EVOLUCIÓN DEL PERSONAL. PERIODO 2015 - 2021. PERSONAL ACTIVO A 31 DE DICIEMBRE. POR RELACIÓN JURÍDICA, FUNCIONARIO/LABORAL, ESTABLE/NO ESTABLE.	4
1.1. Datos generales.	4
1.2. Datos generales por tipo de actividad	5
1.3. Personal funcionario.	5
1.3.1. Desagregación por grupos de clasificación.	5
1.3.2. Desagregación por áreas de actividad y grupo de pertenencia.	6
1.3.3. Desagregación por niveles de complemento de destino.	7
1.3.4. Desagregación por niveles del personal no incluido en escalas científicas (N30 – N26).....	8
1.4. Personal laboral fijo.	9
1.4.1. Desagregación por grupos de clasificación y convenio de referencia.	9
1.4.2. Desagregación por áreas de actividad y grupo de pertenencia.	10
1.5. Personal laboral temporal.....	11
1.5.1. Desagregación por grupos de clasificación y convenio de referencia.	11
1.5.2. Desagregación por áreas de actividad y grupo de pertenencia	12
1.6. Carrera investigadora.....	13
2. REPRESENTACIÓN EN ÓRGANOS COLEGIADOS Y PESO ESPECÍFICO EN OTROS ÓRGANOS. PERSONAS QUE OCUPAN PUESTO EN CADA ÓRGANO A 31 DE DICIEMBRE DE CADA AÑO.	14
2.1. Consejo Rector.	14
2.2. Órganos Directivos.	14
2.3. Direcciones, Gerencias, Coordinaciones Institucionales y Coordinaciones de Área.	15
2.4. Comisiones de Área.....	16
3. PROCEDIMIENTOS DE ACCESO Y PARTICIPACIÓN DEL PERSONAL FUNCIONARIO: PARTICIPACIÓN Y TASA DE ÉXITO.....	17
3.1. Acceso Libre. Datos generales. Relación personas admitidas en el proceso / obtención de plaza.	17
3.2. Promoción Interna. Datos generales. Relación personas admitidas en el proceso / obtención de plaza.	20
3.3. Composición presidencias tribunales en procesos de Acceso Libre.	22
3.4. Composición presidencias tribunales en procesos de Promoción Interna.	23
4. PROCEDIMIENTOS DE MOVILIDAD.	24
4.1. Concursos de traslados	24
4.2. Comisiones de servicios y Adscripciones provisionales.	25
5. RETRIBUCIONES.	26
5.1. Impacto retribuciones. Diferencia en retribuciones anuales globales entre sexos.....	26
5.2. Impacto productividades.	27
6. OTROS ASPECTOS A CONSIDERAR.	33



6.1. Representación social. (Resultado procesos electorales dependientes del CSIC).....	33
6.2. Órganos de negociación y representación social.	34
6.3. Acción social.	35
6.4. Formación.....	36
6.5. Licencias y permisos.....	36

NOTA: La evaluación no incluye los datos relativos a los tres Centros Nacionales recientemente integrados en el CSIC (Instituto Español de Oceanografía, Instituto Geológico y Minero de España e Instituto Nacional de Investigación y Tecnología Agraria y Alimentaria) debido a que el II Plan de Igualdad del CSIC no resultaba de aplicación en los mismos. Además, de este modo se permite una comparación más exacta y real de la serie histórica, a efectos de contrastar el impacto de las medidas adoptadas en el marco del plan.



I. Evolución del personal. Periodo 2015 - 2021. Personal activo a 31 de diciembre. Por relación jurídica, funcionario/laboral, estable/no estable.

I.1. Datos generales.

Tipo	2015			2016			2017			2018			2019			2020			2021		
	M	H	Tot	M	H	Tot	M	H	Tot	M	H	Tot	M	H	Tot	M	H	Tot	M	H	Tot
Funcionario	2444	2883	5327	2391	2806	5197	2343	2796	5139	2370	2795	5165	2298	2722	5020	2301	2711	5012	2399	2818	5217
Lab. Fijo	335	478	813	321	470	791	307	466	773	298	484	782	285	472	757	288	468	756	274	437	711
Lab. Temp	2391	1931	4322	2685	2266	4951	2824	2349	5173	2552	2143	4695	2597	2167	4764	2865	2413	5278	3189	2666	5855
Total	5170	5292	10462	5397	5542	10939	5474	5611	11085	5220	5422	10642	5180	5361	10541	5454	5592	11046	5862	5921	11783

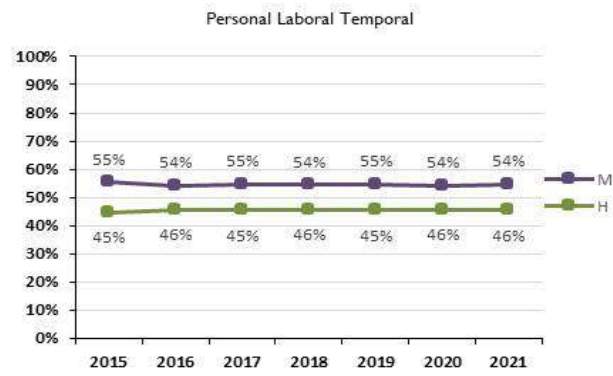
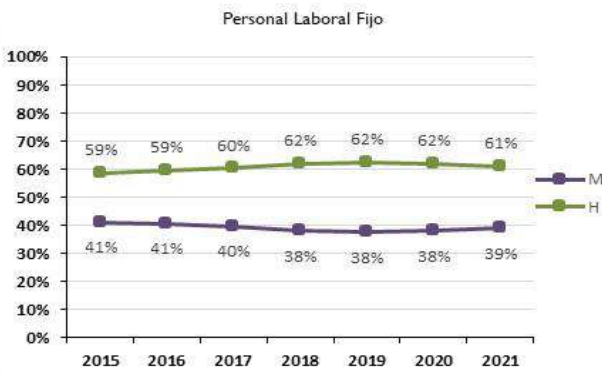
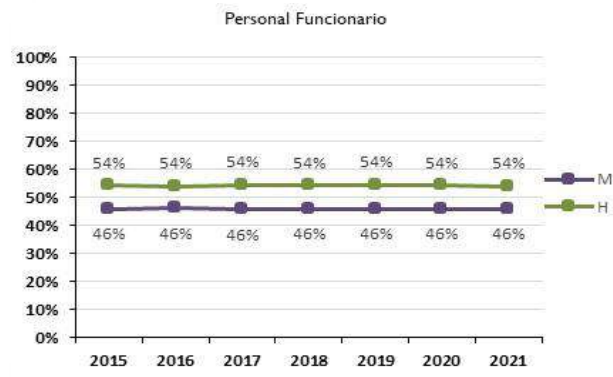
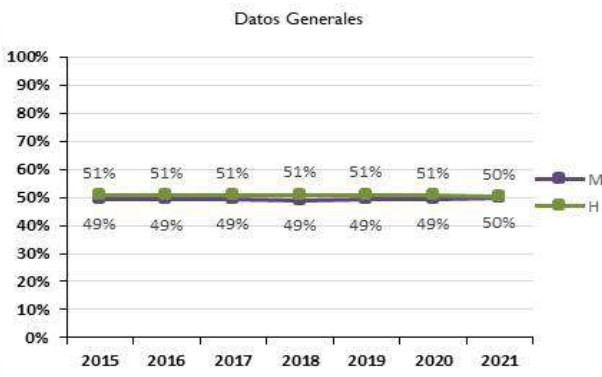



I.2. Datos generales por tipo de actividad

Tipo	2015			2016			2017			2018			2019			2020			2021		
	M	H	Tot	M	H	Tot	M	H	Tot	M	H	Tot	M	H	Tot	M	H	Tot	M	H	Tot
Invest.	1265	2190	3455	1301	2198	3499	1320	2211	3531	1361	2285	3646	1375	2245	3620	1415	2282	3697	1510	2406	3916
Apoyo	3124	2616	5740	3315	2852	6167	3370	2919	6289	3098	2635	5733	3069	2629	5698	3281	2801	6082	3524	2970	6494
Gestión	781	486	1267	781	492	1273	784	481	1265	761	502	1263	736	487	1223	758	509	1267	828	545	1373
Total	5170	5292	10462	5397	5542	10939	5474	5611	11085	5220	5422	10642	5180	5361	10541	5454	5592	11046	5862	5921	11783

Actividad desarrollada 2015 y 2021

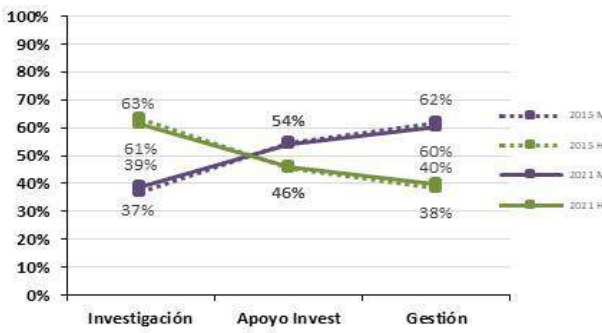

Actividad desarrollada 2021

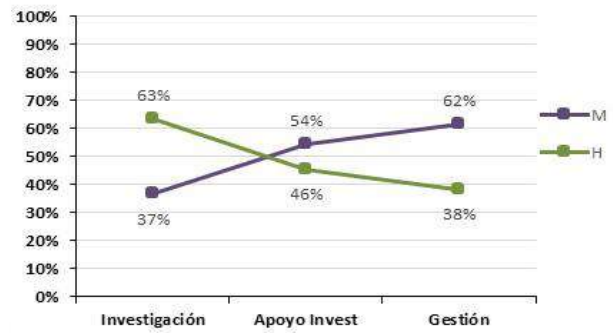

I.3. Personal funcionario.

I.3.1. Desagregación por grupos de clasificación.

Grupo	2015			2016			2017			2018			2019			2020			2021		
	M	H	Tot	M	H	Tot	M	H	Tot	M	H	Tot	M	H	Tot	M	H	Tot	M	H	Tot
E	0	0	0	0	0	0	0	0	0	0	0	0	0	0	0	0	0	0	0	0	0
C2	270	115	385	265	112	377	258	107	365	246	102	348	232	97	329	212	92	304	195	88	283
C1	576	401	977	548	375	923	514	351	865	512	323	835	498	316	814	495	308	803	511	329	840
A2	359	320	679	354	316	670	344	314	658	344	312	656	325	305	630	323	290	613	352	282	634
A1	1239	2046	3285	1224	2002	3226	1227	2023	3250	1268	2057	3325	1243	2003	3246	1271	2021	3292	1341	2119	3460
Total	2444	2883	5327	2391	2806	5197	2343	2796	5139	2370	2795	5165	2298	2722	5020	2301	2711	5012	2399	2818	5217

Personal Funcionario. 2015 y 2021 grupo de clasificación

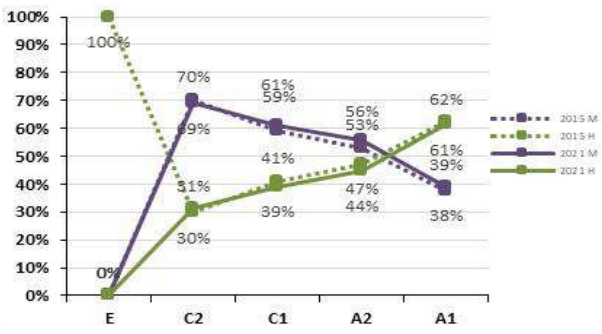

Personal Funcionario en 2021 por grupo de clasificación

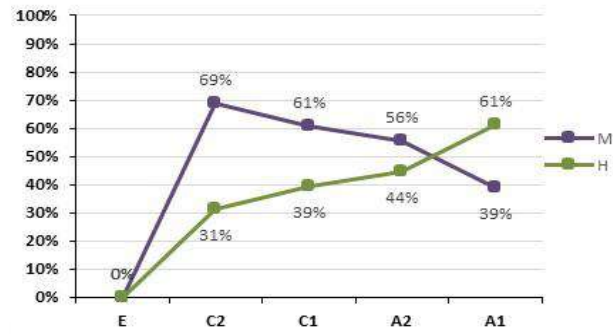



1.3.2. Desagregación por áreas de actividad y grupo de pertenencia.

Área	Gr	2015			2016			2017			2018			2019			2020			2021		
		M	H	Tot	M	H	Tot	M	H	Tot	M	H	Tot	M	H	Tot	M	H	Tot	M	H	Tot
Inv	AI	999	1814	2813	990	1776	2766	999	1807	2806	1023	1831	2854	1003	1783	2786	1022	1797	2819	1097	1899	2996
Subtotal		999	1814	2813	990	1776	2766	999	1807	2806	1023	1831	2854	1003	1783	2786	1022	1797	2819	1097	1899	2996
Apoyo	C2	67	26	93	64	22	86	58	21	79	52	19	71	51	19	70	43	17	60	28	13	41
	CI	354	241	595	328	222	550	300	202	502	303	177	480	285	174	459	287	172	459	291	177	468
	A2	287	261	548	274	254	528	263	247	510	267	239	506	254	234	488	250	219	469	272	214	486
	AI	218	199	417	211	194	405	202	185	387	217	191	408	212	185	397	223	188	411	219	187	406
Subtotal		926	727	1653	877	692	1569	823	655	1478	839	626	1465	802	612	1414	803	596	1399	810	591	1401
Gestión	E	0	1	1	0	1	1	0	1	1	0	1	1	0	1	1	0	0	0	0	0	0
	C2	203	89	292	201	90	291	200	86	286	194	83	277	181	78	259	169	75	244	167	75	242
	CI	222	160	382	220	153	373	214	149	363	209	146	355	213	142	355	208	136	344	220	152	372
	A2	72	59	131	80	62	142	81	67	148	77	73	150	71	71	142	73	71	144	80	68	148
	AI	22	33	55	23	32	55	26	31	57	28	35	63	28	35	63	26	36	62	25	33	58
Subtotal		519	342	861	524	338	862	521	334	855	508	338	846	493	327	820	476	318	794	492	328	820
Total		2444	2883	5327	2391	2806	5197	2343	2796	5139	2370	2795	5165	2298	2722	5020	2301	2711	5012	2399	2818	5217

Pers. Funcionario. Actividad desarrollada 2015 y 2021

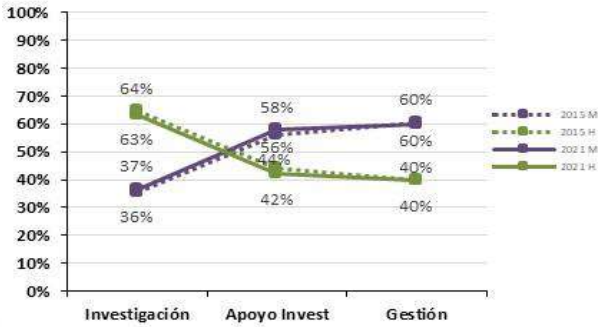

Personal Funcionario. Actividad desarrollada 2021

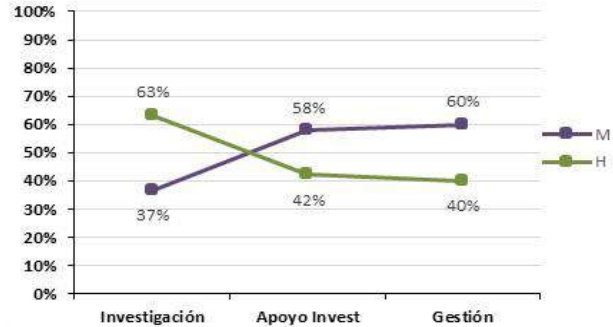



I.3.3. Desagregación por niveles de complemento de destino.

Nivel	2015			2016			2017			2018			2019			2020			2021			
	M	H	Tot	M	H	Tot	M	H	Tot	M	H	Tot	M	H	Tot	M	H	Tot	M	H	Tot	
13	0	1	1	0	1	1	0	1	1	0	1	1	0	0	0	0	0	0	0	0	0	0
14	38	8	46	33	8	41	29	8	37	21	5	26	23	6	29	16	4	20	14	10	24	
15	15	4	19	17	4	21	18	3	21	21	8	29	0	1	1	0	1	1	4	5	9	
16	167	87	254	146	71	217	136	69	205	154	64	218	150	67	217	153	75	228	138	82	220	
17	7	11	18	9	15	24	9	14	23	5	15	20	4	14	18	4	16	20	5	14	19	
18	430	282	712	404	275	679	385	257	642	370	253	623	227	110	337	230	98	328	251	112	363	
20	202	142	344	213	136	349	194	137	331	180	125	305	298	255	553	283	239	522	283	218	501	
22	174	129	303	168	129	297	162	124	286	163	114	277	168	103	271	161	102	263	165	100	265	
SubT	1033	664	1697	990	639	1629	933	613	1546	914	585	1499	870	556	1426	847	535	1382	860	541	1404	
23	0	0	0	0	0	0	0	0	0	0	0	0	0	0	0	0	0	0	0	0	0	
24	297	276	573	299	269	568	297	257	554	312	262	574	305	268	573	309	270	579	313	264	577	
25	2	6	8	1	7	8	1	7	8	2	6	8	2	5	7	2	5	7	2	7	9	
26	109	126	235	107	119	226	107	116	223	106	115	221	108	115	223	95	78	173	102	81	183	
27	529	766	1295	520	790	1310	527	797	1324	543	809	1352	538	793	1331	585	866	1451	618	887	1505	
28	285	504	789	289	481	770	298	501	799	300	513	813	284	509	793	279	509	788	320	564	884	
29	178	535	713	175	525	700	171	497	668	183	497	680	178	470	648	171	442	613	174	464	638	
30	11	6	17	10	6	16	9	8	17	10	8	18	13	6	19	13	6	19	10	10	20	
SubT	1411	2219	3630	1401	2197	3598	1410	2183	3593	1456	2210	3666	1428	2166	3594	1454	2176	3630	1539	2277	3816	
Total	2444	2883	5327	2391	2836	5227	2343	2796	5139	2370	2795	5165	2298	2722	5020	2301	2711	5012	2399	2818	5217	

Personal Funcionario. Nivel de clasificación 2021

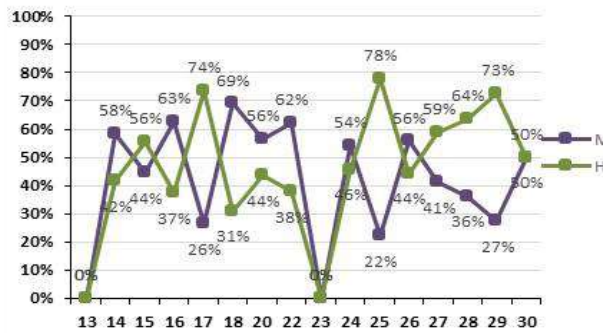

Nivel 13 a 22. 2015 y 2021

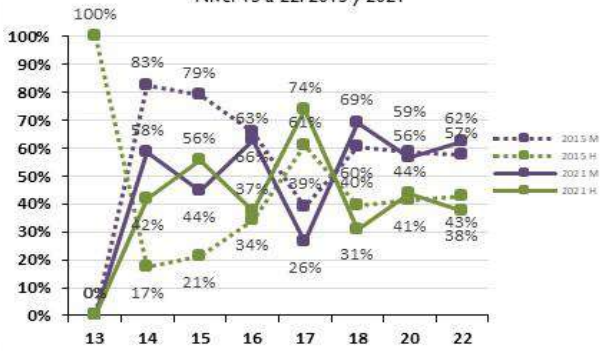

Nivel 23 a 30. 2015 y 2021





1.3.4. Desagregación por niveles del personal no incluido en escalas científicas (N30 – N26).

Nivel	2015			2016			2017			2018			2019			2020			2021		
	M	H	Tot	M	H	Tot	M	H	Tot	M	H	Tot	M	H	Tot	M	H	Tot	M	H	Tot
26	88	98	186	85	92	177	87	89	176	89	87	176	91	85	176	95	78	173	101	81	182
27	1	2	3	1	2	3	0	2	2	0	2	2	0	2	2	0	2	2	0	2	2
28	13	17	30	14	16	30	14	14	28	16	14	30	15	16	31	14	17	31	16	16	32
29	5	4	9	5	3	8	6	2	8	8	3	11	6	3	9	6	3	9	6	3	9
30	6	2	8	6	2	8	6	5	11	6	5	11	6	4	10	6	4	10	4	5	9
Total	113	123	236	111	115	226	113	112	225	119	111	230	118	110	228	121	104	225	127	107	234

Pers. Funcionario. Nivel no científico 2015 y 2021

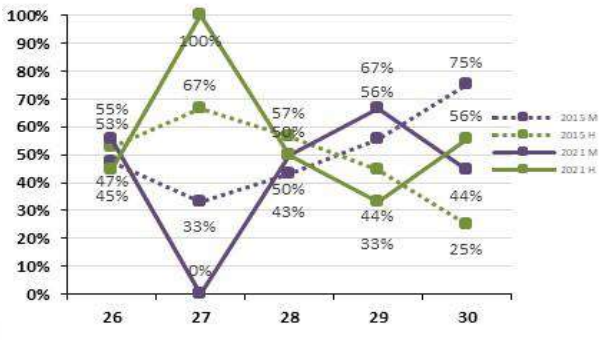

Pers. Funcionario. Nivel no científico 2021

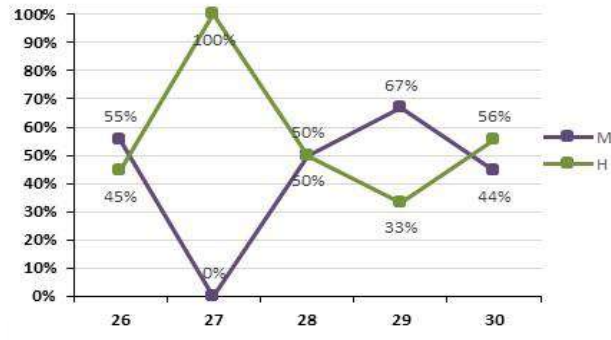



I.4. Personal laboral fijo.

I.4.1. Desagregación por grupos de clasificación y convenio de referencia.

Grupo	2015			2016			2017			2018			2019			2020			2021			
	M	H	Tot	M	H	Tot	M	H	Tot	M	H	Tot	M	H	Tot	M	H	Tot	M	H	Tot	
IV Convenio	4G	0	0	0	0	0	0	0	0	0	0	0	0	0	0	0	0	0	22	24	46	
	3G	0	0	0	0	0	0	0	0	0	0	0	0	0	0	0	0	0	25	29	54	
	M3	0	0	0	0	0	0	0	0	0	0	0	0	0	0	0	0	0	30	15	45	
	2G	0	0	0	0	0	0	0	0	0	0	0	0	0	0	0	0	0	9	15	24	
	E2	0	0	0	0	0	0	0	0	0	0	0	0	0	0	0	0	0	22	56	78	
	M2	0	0	0	0	0	0	0	0	0	0	0	0	0	0	0	0	0	14	4	18	
	IG	0	0	0	0	0	0	0	0	0	0	0	0	0	0	0	0	0	6	4	10	
	E1	0	0	0	0	0	0	0	0	0	0	0	0	0	0	0	0	0	48	32	80	
	M1	0	0	0	0	0	0	0	0	0	0	0	0	0	0	0	0	0	54	172	226	
III Convenio	G5	92	58	150	83	55	138	74	52	126	64	50	114	53	50	103	47	40	87	0	4	4
	G4	80	107	187	77	104	181	77	100	177	70	95	165	66	95	161	70	97	167	10	12	22
	G3	98	260	358	92	246	338	88	251	339	91	254	345	91	236	327	97	238	335	10	15	25
	G2	20	17	37	20	17	37	19	18	37	19	20	39	18	19	37	18	20	38	1	1	2
	G1	38	22	60	39	22	61	39	22	61	39	22	61	40	23	63	39	24	63	0	2	2
FC	7	6	13	10	18	28	9	13	22	15	34	49	16	38	54	16	38	54	22	41	63	
Buque	0	8	8	0	8	8	1	10	11	0	9	9	1	11	12	1	11	12	1	11	12	
Total	335	478	813	321	470	791	307	466	773	298	484	782	285	472	757	288	468	756	274	437	711	

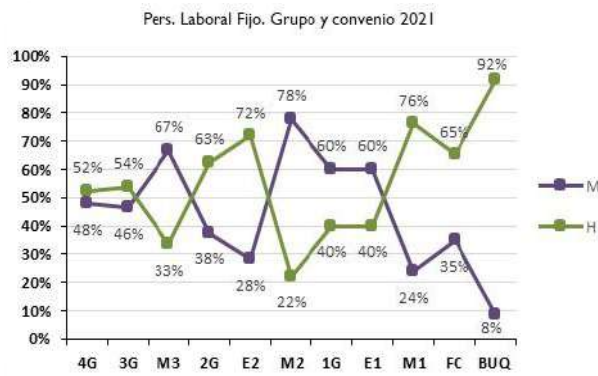
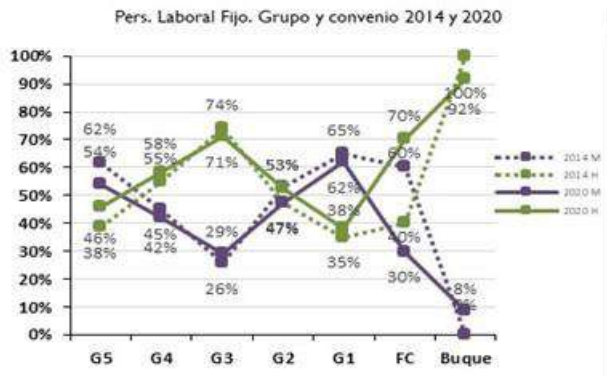

La primera gráfica, correspondiente a la evolución del personal laboral fijo durante los últimos años, no tiene en cuenta los datos de 2021, ya que su comparación con los datos de años anteriores no resulta posible. Ello se debe a que la entrada en vigor en 2021 del IV Convenio Único modificó las adscripciones de los grupos de pertenencia, sin que haya una correspondencia directa con los grupos de clasificación del convenio anterior.



1.4.2. Desagregación por áreas de actividad y grupo de pertenencia.

Área	Gr	2015			2016			2017			2018			2019			2020			2021			
		M	H	Tot	M	H	Tot	M	H	Tot	M	H	Tot	M	H	Tot	M	H	Tot	M	H	Tot	
Inv	FC	1	0	1	5	13	18	4	9	13	11	30	41	12	33	45	12	33	45	18	36	54	
Subtotal	I	0	0	0	5	13	18	4	9	13	11	30	41	12	33	45	12	33	45	18	36	54	
Apoyo	IV Convenio	4G	0	0	0	0	0	0	0	0	0	0	0	0	0	0	0	0	0	0	1	8	9
		3G	0	0	0	0	0	0	0	0	0	0	0	0	0	0	0	0	0	0	3	8	11
		M3	0	0	0	0	0	0	0	0	0	0	0	0	0	0	0	0	0	0	25	13	38
		2G	0	0	0	0	0	0	0	0	0	0	0	0	0	0	0	0	0	0	6	13	19
		E2	0	0	0	0	0	0	0	0	0	0	0	0	0	0	0	0	0	0	16	48	64
		M2	0	0	0	0	0	0	0	0	0	0	0	0	0	0	0	0	0	0	13	3	16
		IG	0	0	0	0	0	0	0	0	0	0	0	0	0	0	0	0	0	0	5	3	8
		E1	0	0	0	0	0	0	0	0	0	0	0	0	0	0	0	0	0	0	8	7	15
	M1	0	0	0	0	0	0	0	0	0	0	0	0	0	0	0	0	0	0	53	169	222	
	III Convenio	G5	14	9	23	11	9	20	11	11	22	9	13	22	9	15	24	7	10	17	0	4	4
		G4	34	67	101	31	66	97	32	63	95	31	62	93	29	66	95	30	66	96	3	6	9
		G3	71	239	310	66	225	291	61	230	291	64	225	289	64	208	272	68	211	279	7	15	22
		G2	16	16	32	16	16	32	16	17	33	15	17	32	15	16	31	14	17	31	1	1	2
		G1	33	19	52	34	19	53	34	19	53	34	19	53	35	20	55	34	21	55	0	2	2
	FC	0	0	0	0	0	0	0	0	0	0	0	0	0	1	1	0	1	1	0	1	1	
	Buq	0	5	5	0	4	4	0	6	6	0	4	4	0	4	4	0	4	4	0	4	4	
	Subtotal		168	355	523	158	339	497	154	346	500	153	340	493	152	330	482	153	330	483	141	305	446
Gestión	IV Convenio	4G	0	0	0	0	0	0	0	0	0	0	0	0	0	0	0	0	0	21	16	37	
		3G	0	0	0	0	0	0	0	0	0	0	0	0	0	0	0	0	0	22	21	43	
		M3	0	0	0	0	0	0	0	0	0	0	0	0	0	0	0	0	0	5	2	7	
		2G	0	0	0	0	0	0	0	0	0	0	0	0	0	0	0	0	0	3	2	5	
		E2	0	0	0	0	0	0	0	0	0	0	0	0	0	0	0	0	0	6	8	14	
		M2	0	0	0	0	0	0	0	0	0	0	0	0	0	0	0	0	0	0	1	1	2
		IG	0	0	0	0	0	0	0	0	0	0	0	0	0	0	0	0	0	1	1	2	
		E1	0	0	0	0	0	0	0	0	0	0	0	0	0	0	0	0	0	40	25	65	
	M1	0	0	0	0	0	0	0	0	0	0	0	0	0	0	0	0	0	1	3	4		
	III Convenio	G5	78	49	127	72	46	118	63	41	104	55	37	92	44	35	79	40	30	70	0	0	0
		G4	46	40	86	46	38	84	45	37	82	39	33	72	37	29	66	40	31	71	7	6	13
		G3	27	21	48	26	21	47	27	21	48	27	29	56	27	28	55	29	27	56	3	0	3
		G2	4	1	5	4	1	5	3	1	4	4	3	7	3	3	6	4	3	7	0	0	0
		G1	5	3	8	5	3	8	5	3	8	5	3	8	5	3	8	5	3	8	0	0	0
	FC	6	6	12	5	5	10	5	4	9	4	4	8	4	4	8	4	4	8	4	4	8	
	Buq	0	3	3	0	4	4	1	4	5	0	5	5	1	7	8	1	7	8	1	7	8	
	Subtotal		166	123	289	158	118	276	149	111	260	134	114	248	121	109	230	123	105	228	115	96	211
Total		335	478	813	321	470	791	307	466	773	298	484	782	285	472	757	288	468	756	274	437	711	

Pers. Laboral Fijo. Actividad desarrollada 2015 y 2021

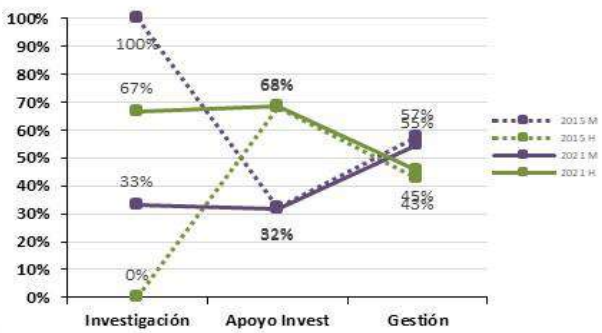

Pers. Laboral Fijo. Actividad desarrollada 2021

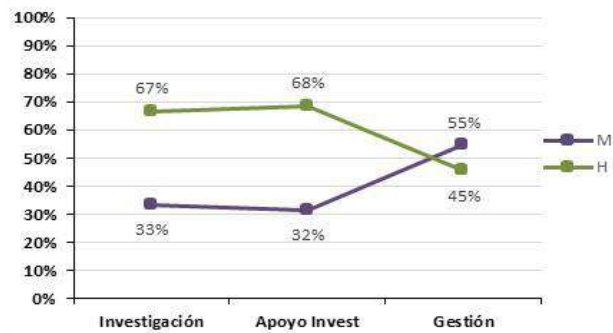



I.5. Personal laboral temporal.

I.5.1. Desagregación por grupos de clasificación y convenio de referencia.

Grupo	2015			2016			2017			2018			2019			2020			2021			
	M	H	Tot	M	H	Tot	M	H	Tot	M	H	Tot	M	H	Tot	M	H	Tot	M	H	Tot	
IV Convenio	4G	0	0	0	0	0	0	0	0	0	0	0	0	0	0	0	0	0	0	1	1	
	3G	0	0	0	0	0	0	0	0	0	0	0	0	0	0	0	0	0	2	0	2	
	M3	0	0	0	0	0	0	0	0	0	0	0	0	0	0	0	0	0	19	13	32	
	2G	0	0	0	0	0	0	0	0	0	0	0	0	0	0	0	0	0	1	1	2	
	E2	0	0	0	0	0	0	0	0	0	0	0	0	0	0	0	0	0	4	5	9	
	M2	0	0	0	0	0	0	0	0	0	0	0	0	0	0	0	0	0	7	4	11	
	IG	0	0	0	0	0	0	0	0	0	0	0	0	0	0	0	0	0	1	0	1	
	E1	0	0	0	0	0	0	0	0	0	0	0	0	0	0	0	0	0	4	13	17	
	M1	0	0	0	0	0	0	0	0	0	0	0	0	0	0	0	0	0	8	7	15	
III Convenio	G5	25	29	54	15	23	38	9	8	17	12	28	40	11	8	19	9	14	23	11	23	34
	G4	44	48	92	36	41	77	34	31	65	39	29	68	30	33	63	33	28	61	36	22	58
	G3	256	154	410	395	314	709	411	308	719	289	186	475	331	204	535	384	235	619	403	233	636
	G2	159	120	279	173	106	279	180	116	296	176	118	294	197	123	320	211	131	342	231	136	367
	G1	1337	913	2250	1298	939	2237	1281	926	2207	974	691	1665	956	681	1637	1049	774	1823	1220	881	2101
FC	569	664	1233	767	839	1606	908	959	1867	1061	1090	2151	1071	1118	2189	1178	1231	2409	1242	1325	2567	
Buque	1	3	4	1	4	5	1	1	2	1	1	2	1	0	1	1	0	1	0	2	2	
Total	2391	1931	4322	2685	2266	4951	2824	2349	5173	2552	2143	4695	2597	2167	4764	2865	2413	5278	3189	2666	5855	

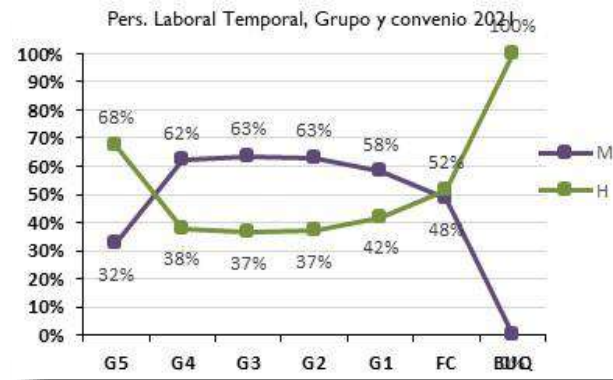
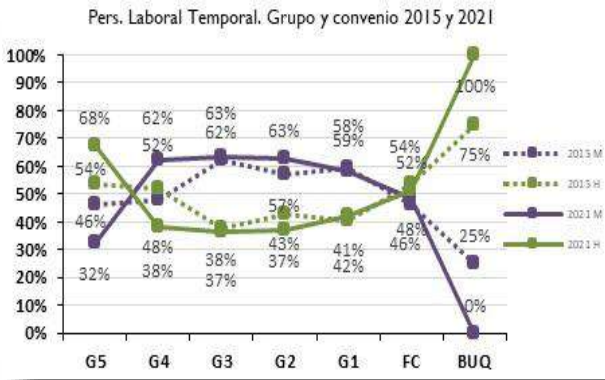



I.5.2. Desagregación por áreas de actividad y grupo de pertenencia

Grupo	2015			2016			2017			2018			2019			2020			2021					
	M	H	Tot	M	H	Tot	M	H	Tot	M	H	Tot	M	H	Tot	M	H	Tot	M	H	Tot			
Inv	FC	265	376	641	306	409	715	317	395	712	327	424	751	360	429	789	381	452	833	395	471	866		
Subtotal		265	376	641	306	409	715	317	395	712	327	424	751	360	429	789	381	452	833	395	471	866		
Apoyo	IV Convenio	4G	0	0	0	0	0	0	0	0	0	0	0	0	0	0	0	0	0	0	0	0	0	
		3G	0	0	0	0	0	0	0	0	0	0	0	0	0	0	0	0	0	0	0	0	0	
		M3	0	0	0	0	0	0	0	0	0	0	0	0	0	0	0	0	0	0	0	1	1	
		2G	0	0	0	0	0	0	0	0	0	0	0	0	0	0	0	0	0	0	1	1	2	
		E2	0	0	0	0	0	0	0	0	0	0	0	0	0	0	0	0	0	0	0	3	3	6
		M2	0	0	0	0	0	0	0	0	0	0	0	0	0	0	0	0	0	0	0	1	0	1
		IG	0	0	0	0	0	0	0	0	0	0	0	0	0	0	0	0	0	0	0	1	0	1
		E1	0	0	0	0	0	0	0	0	0	0	0	0	0	0	0	0	0	0	0	0	0	0
	III Convenio	M1	0	0	0	0	0	0	0	0	0	0	0	0	0	0	0	0	0	0	1	4	5	
		G5	15	29	44	11	21	32	6	6	12	12	27	39	7	7	14	9	13	22	11	23	34	
		G4	29	46	75	26	40	66	24	30	54	28	27	55	21	32	53	24	27	51	26	22	48	
		G3	227	144	371	377	299	676	385	295	680	259	168	427	296	187	483	328	198	526	349	189	538	
		G2	152	116	268	162	101	263	171	113	284	166	115	281	183	118	301	197	125	322	217	133	350	
		G1	1303	909	2212	1243	927	2170	1216	910	2126	907	666	1573	897	654	1551	970	733	1703	1116	842	1958	
	FC		304	288	592	461	430	891	591	564	1155	734	666	1400	711	689	1400	797	779	1576	847	854	1701	
Buq		0	2	2	0	3	3	0	0	0	0	0	0	0	0	0	0	0	0	0	2	2		
Subtotal		2030	1534	3564	2280	1821	4101	2393	1918	4311	2106	1669	3775	2115	1687	3802	2325	1875	4200	2573	2074	4647		
Gestión	IV Convenio	4G	0	0	0	0	0	0	0	0	0	0	0	0	0	0	0	0	0	0	1	1		
		3G	0	0	0	0	0	0	0	0	0	0	0	0	0	0	0	0	0	0	2	0	2	
		M3	0	0	0	0	0	0	0	0	0	0	0	0	0	0	0	0	0	0	19	12	31	
		2G	0	0	0	0	0	0	0	0	0	0	0	0	0	0	0	0	0	0	0	0	0	
		E2	0	0	0	0	0	0	0	0	0	0	0	0	0	0	0	0	0	0	1	2	3	
		M2	0	0	0	0	0	0	0	0	0	0	0	0	0	0	0	0	0	0	6	4	10	
		IG	0	0	0	0	0	0	0	0	0	0	0	0	0	0	0	0	0	0	0	0	0	
		E1	0	0	0	0	0	0	0	0	0	0	0	0	0	0	0	0	0	0	4	13	17	
	III Convenio	M1	0	0	0	0	0	0	0	0	0	0	0	0	0	0	0	0	0	0	7	3	10	
		G5	10	0	10	4	2	6	3	2	5	0	1	1	4	1	5	0	1	1	0	0	0	
		G4	15	2	17	10	1	11	10	1	11	11	2	13	9	1	10	9	1	10	10	0	10	
		G3	29	10	39	18	15	33	26	13	39	30	18	48	35	17	52	56	37	93	54	44	98	
		G2	7	4	11	11	5	16	9	3	12	10	3	13	14	5	19	14	6	20	14	3	17	
		G1	34	4	38	55	12	67	65	16	81	67	25	92	59	27	86	79	41	120	104	39	143	
	Buq		1	1	2	1	1	2	1	1	1	1	1	1	0	1	1	0	1	0	1	0	0	
Subtotal		96	21	117	99	36	135	114	36	150	119	50	169	122	51	173	159	86	245	221	121	342		
Total		2391	1931	4322	2685	2266	4951	2824	2349	5173	2552	2143	4695	2597	2167	4764	2865	2413	5278	3189	2666	5855		

Pers. Laboral Temporal. Actividad desarrollada 2015 y 2021

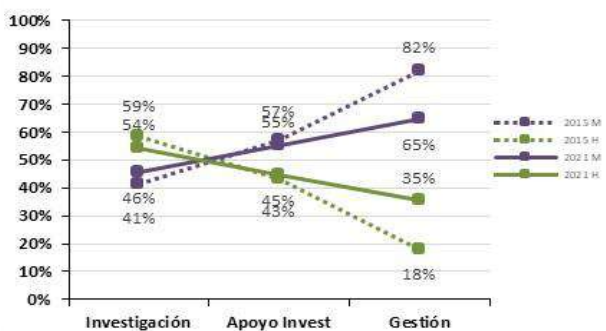

Pers. Laboral Temporal. Actividad desarrollada 2021

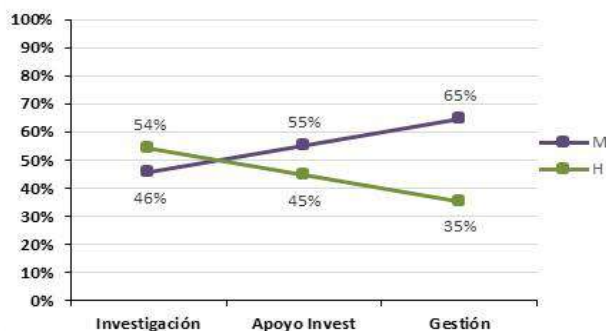

I.6. Carrera investigadora.

Grupo	2015			2016			2017			2018			2019			2020			2021		
	M	H	Tot	M	H	Tot	M	H	Tot	M	H	Tot	M	H	Tot	M	H	Tot	M	H	Tot
Predoc (*)	405	343	748	526	461	987	642	598	1240	653	608	1261	619	602	1221	698	684	1382	740	729	1469
Postdoc	184	260	444	255	318	573	267	327	594	286	364	650	302	353	655	321	375	696	350	411	761
RyC	60	101	161	50	88	138	47	65	112	40	58	98	51	74	125	50	71	121	38	53	91
Inv.	0	0	0	4	13	17	3	9	12	10	30	40	11	33	44	11	33	44	17	36	53
Otros	22	15	37	2	3	5	4	3	7	2	2	4	8	2	10	11	6	17	8	7	15
Cient.	556	805	1361	549	797	1346	556	832	1388	570	844	1414	565	831	1396	596	877	1473	632	896	1528
Invest.	282	522	804	284	503	787	292	523	815	292	535	827	283	526	809	279	522	801	315	576	891
Prof.	161	487	648	157	476	633	151	452	603	161	452	613	155	426	581	147	398	545	146	421	567
Total	1670	2533	4203	1827	2659	4486	1962	2809	4771	2014	2893	4907	1994	2847	4841	2113	2966	5079	2246	3129	5375

(*) Los efectivos Predoctorales son considerados como APOYO A LA INVESTIGACIÓN.

A continuación, se detalla el tipo de contrato asociado a cada grupo objeto de estudio:

GRUPO	TIPO CONTRATO
PREDOC	<ul style="list-style-type: none"> CONTRATO PROYECTO DE INVESTIGACIÓN (BOLSA PREDOCTORAL) – PRINVPRE CONTRATOS PREDOCTORALES – PREDOC
POSTDOC	<ul style="list-style-type: none"> CONTRATO CON CARGO A PROYECTO INVESTIGACIÓN (FUERA CONVENIO) - PRINVFC CONTRATO PROYECTO DE INVESTIGACION - PRINV CONTRATOS EN PRACTICAS (Juan de la Cierva Doctores/as) - CIERVA CONTRATOS EN PRACTICAS DOCTORES/AS CON CARGO A CONVOCATORIA - PDOC CONTRATOS OBRA O SERVICIO DETERMINADO DE CONVOCATORIAS - PRCONV CONTRATOS PARA LA FORMACION POSTDOCTORAL - CIERVA_FP y CIERVA_IN INDEFINIDO/A NO FIJO/A - INDE INVESTIGADOR/A (Unión Europea) - OBRH
RAMÓN Y CAJAL	<ul style="list-style-type: none"> CONTRATOS DE LA CONVOCATORIA RAMÓN Y CAJAL - CAJAL
INV. DISTINGUIDO/A	<ul style="list-style-type: none"> PERSONAL LABORAL FIJO/A – INVESTIGADOR/A DISNTINGUIDO/A
OTROS INVESTIGADORES/AS	<ul style="list-style-type: none"> CONTRATO PROYECTO DE INVESTIGACION (BOLSA) - PRINVB CONTRATOS EN PRACTICAS (GARANTIA JUVENIL) - GARJUR CONTRATOS PREDOCTORALES – PREDOC (Predoc cuya clasificación sea “INVESTIGADOR”) INDEFINIDO/A - INDF PERSONAL LABORAL CON LA CONSIDERACIÓN DE FIJO - CFIJO

Carrera Investigadora 2015 y 2021

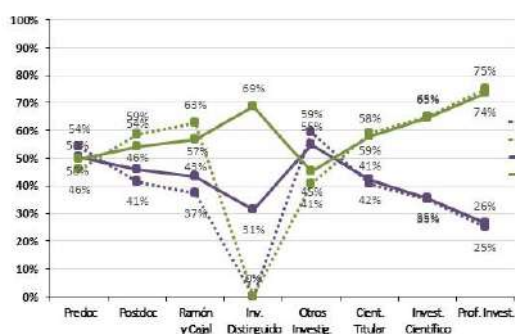

Carrera Investigadora 2021

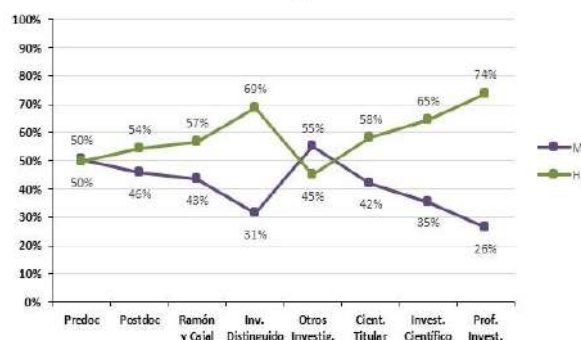



2. Representación en Órganos Colegiados y peso específico en otros Órganos. Personas que ocupan puesto en cada Órgano a 31 de diciembre de cada año.

2.1. Consejo Rector.

Cargo	2015			2016			2017			2018			2019			2020			2021		
	M	H	Tot	M	H	Tot	M	H	Tot	M	H	Tot	M	H	Tot	M	H	Tot	M	H	Tot
Consejería	10	7	17	8	8	16	7	5	12	13	10	23	9	7	16	8	8	16	6	8	14
Presidencia	0	1	1	1	0	1	1	0	1	1	0	1	1	0	1	1	0	1	1	0	1
Total	10	8	18	9	8	17	8	5	13	14	10	24	10	7	17	9	8	17	7	8	15

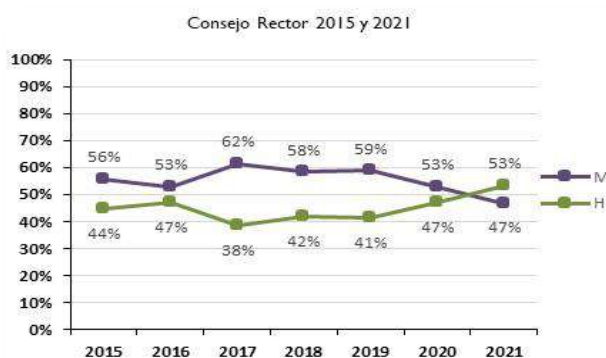

2.2. Órganos Directivos.

Cargo	2015			2016			2017			2018			2019			2020			2021		
	M	H	Tot	M	H	Tot	M	H	Tot	M	H	Tot	M	H	Tot	M	H	Tot	M	H	Tot
Presidencia	0	1	1	0	1	1	1	0	1	1	0	1	1	0	1	1	0	1	1	0	1
VICYT	1	0	1	1	0	1	0	1	1	0	1	1	0	1	1	0	1	1	0	1	1
VORI	0	1	1	0	1	1	0	1	1	0	1	1	0	1	1	0	1	1	0	1	1
VRI	0	0	0	0	0	0	0	0	0	1	0	1	1	0	1	1	0	1	1	0	1
SEGE	0	1	1	0	1	1	0	1	1	0	1	1	0	1	1	0	1	1	0	1	1
DIR.GABIN	1	0	1	0	0	0	0	0	0	1	0	1	1	0	1	1	0	1	1	0	1
VICEP. ADJ.	3	2	5	3	2	5	4	1	5	3	2	5	3	2	5	2	2	4	2	3	5
SG. ADJ.	3	1	4	3	1	4	3	1	4	3	1	4	4	0	4	4	0	4	4	0	4
Total	8	6	14	7	6	13	8	5	13	9	6	15	11	4	15	10	4	14	10	5	15

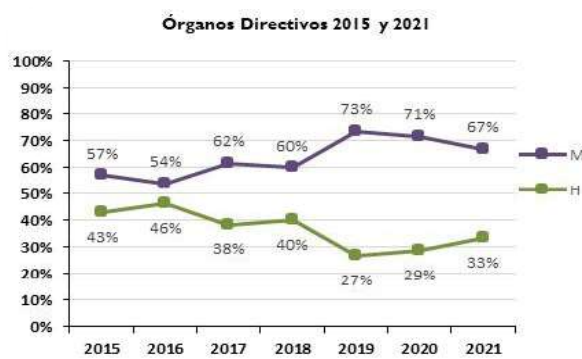



2.3. Direcciones, Gerencias, Coordinaciones Institucionales y Coordinaciones de Área.

Cargo	2015			2016			2017			2018			2019			2020			2021		
	M	H	Tot	M	H	Tot	M	H	Tot	M	H	Tot	M	H	Tot	M	H	Tot	M	H	Tot
Direcciones	20	72	92	18	71	89	23	107	130	21	105	126	28	99	127	31	97	128	29	100	129
Gerencias	51	31	82	51	28	79	74	45	119	72	43	115	68	44	112	68	46	114	70	44	114
Coord. Inst.	0	4	4	0	4	4	2	9	11	4	7	11	5	6	11	6	7	13	7	7	14
Coord. Área	1	7	8	2	6	8	5	3	8	5	3	8	4	4	8	4	4	8	4	4	8
Total	72	114	186	71	109	180	104	164	268	102	158	260	105	153	258	109	154	263	110	155	265

*Hasta el año 2017 los datos se refieren a personal que ocupa puesto de Dirección, Gerencia y Coordinación Institucional. A partir del año 2017 se incluyen también los efectivos "EN FUNCIONES" (personal que no ocupa puesto, pero realiza tales funciones).

Direcciones ICU entre 2015 y 2021

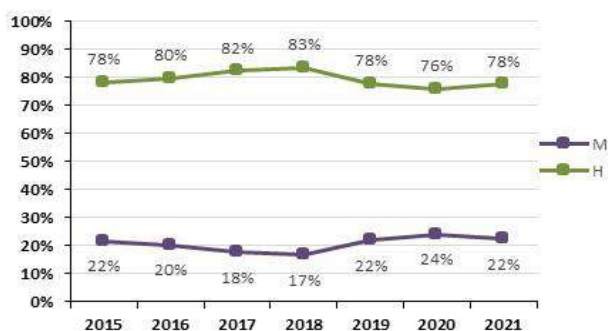

Gerencias ICU entre 2015 y 2021

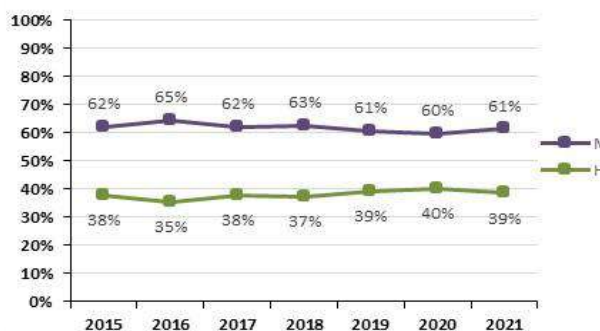

Coordinaciones Institucionales entre 2015 y 2021



Coordinaciones de Área entre 2015 y 2021

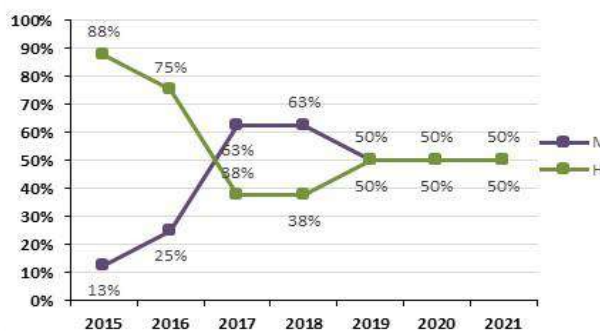



2.4. Comisiones de Área.

Área	2015			2016			2017			2018			2019			2020			2021		
	M	H	Tot	M	H	Tot	M	H	Tot	M	H	Tot	M	H	Tot	M	H	Tot	M	H	Tot
Sociedad	8	5	13	9	5	14	7	7	14	6	6	12	4	3	7	4	3	7	4	3	7
Vida	2	2	4	2	2	4	1	4	5	0	3	3	9	11	20	9	11	20	9	11	20
Materia	6	11	17	6	12	18	5	13	18	5	11	16	4	3	7	4	3	7	3	4	7
Total	16	18	34	17	19	36	13	24	37	11	20	31	17	17	34	17	17	34	16	18	34

Comisiones de Área 2021

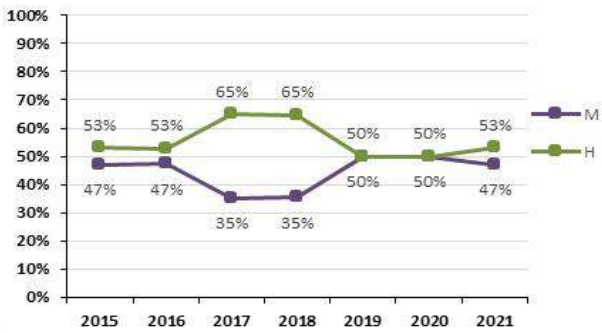

Comisiones de Área - Sociedad

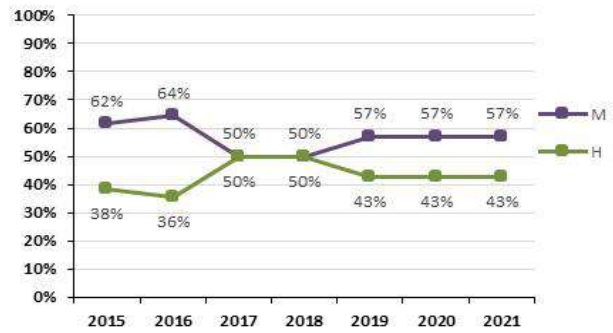

Comisiones de Área - Vida

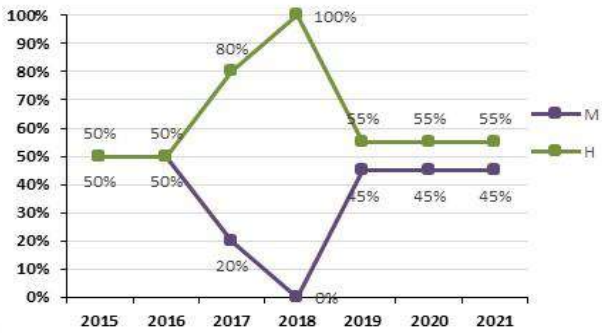

Comisiones de Área - Materia

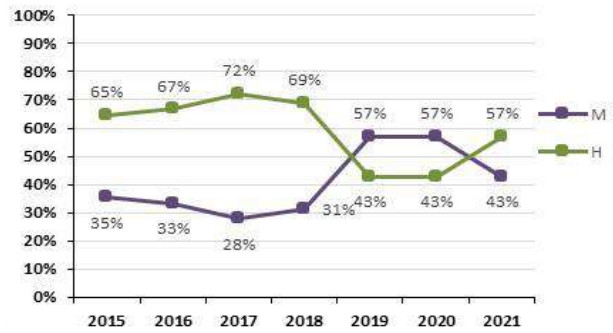



3. Procedimientos de acceso y participación del personal funcionario: participación y tasa de éxito.

3.1. Acceso Libre. Datos generales. Relación personas admitidas en el proceso / obtención de plaza.

Año	ESCALA	Obtienen plaza			No obtienen plaza			Total admitidos	Tasa éxito (%)	
		M	H	Total	M	H	Total		M	H
2013	Científicos Titulares (A1)	0	5	5	97	124	221	226	0,0%	3,88%
Total 2013		0	5	5	97	124	221	226	0,00%	3,88%
2014	Científicos Titulares (A1)	10	14	24	201	238	439	463	4,74%	5,56%
Total 2014		10	14	24	201	238	439	463	4,74%	5,56%
2015	Profesor Investigación (A1)	1	1	2	0	0	0	2	100%	100%
	Investigador Científico (A1)	0	5	5	1	1	2	7	0%	83,33%
	Científicos Titulares (A1)	26	73	99	383	571	954	1053	6,36%	11,34%
	Técnic. Especializados (A2)	4	4	8	145	118	263	271	2,68%	3,28%
Total 2015		31	83	114	529	690	1219	1333	5,54%	10,74%
2016	Profesor Investigación (A1)	0	1	1	0	1	1	2	0%	50%
	Investigador Científico (A1)	4	3	7	3	7	10	17	57,14%	30%
	Científicos Titulares (A1)	33	67	100	397	559	956	1056	7,67%	10,86%
	Técnicos Superiores (A1)(*)	17	7	24	194	107	301	325	8,06%	6,14%
	Técnic. Especializados (A2)	11	2	13	216	113	329	342	4,85%	1,74%
	Ayudantes de Investig. (C1)	19	6	25	758	315	1073	1098	2,45%	1,87%
Total 2016		84	86	170	1568	1102	2670	2840	5,08%	7,32%
2017	Investigador Científico (A1)	2	6	8	0	9	9	17	100%	40%
	Científicos Titulares (A1)	40	60	100	290	385	675	775	12,12%	13,48%
	Técnicos Superiores (A1)	13	3	16	128	67	195	211	9,22%	4,29%
	Técnic. Especializados (A2)	14	5	19	280	133	413	432	4,76%	3,62%
	Ayudantes de Investig (C1)	26	8	34	507	259	766	800	4,88%	3%
Total 2017		95	82	177	1205	853	2058	2235	7,31%	8,77%
2018 y 2019	Profesor Investigación (A1)	2	7	9	1	16	17	26	66,67%	30,43%
	Investigador Científico (A1)	6	22	28	25	38	63	91	19,35%	36,67%
	Científicos Titulares (A1)	103	135	238	405	543	948	1186	20,28%	19,91%
	Técnic. Superiores (A1)	46	35	81	211	173	384	465	17,90%	16,83%
	Técnic. Especializ (A2)	35	16	51	258	142	400	451	11,95%	10,13%
	Ayud. de Investig (C1)	52	33	85	831	383	1214	1299	5,89%	7,93%
Total 2018		244	248	492	1731	1295	3026	3518	12,35%	16,07%
Total general		464	518	982	5331	4302	9633	10615	8,01%	10,75%

(*) Convocatoria conjunta OEP 2015 y 2016

Datos en porcentajes

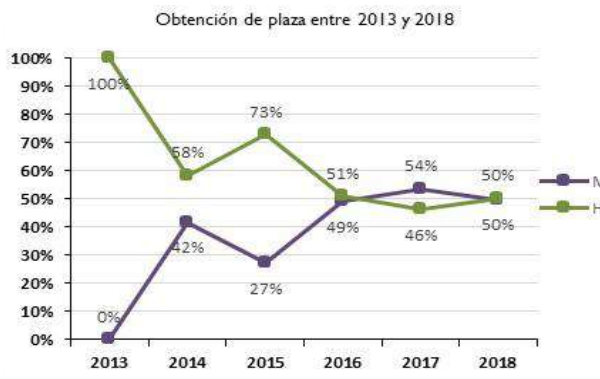
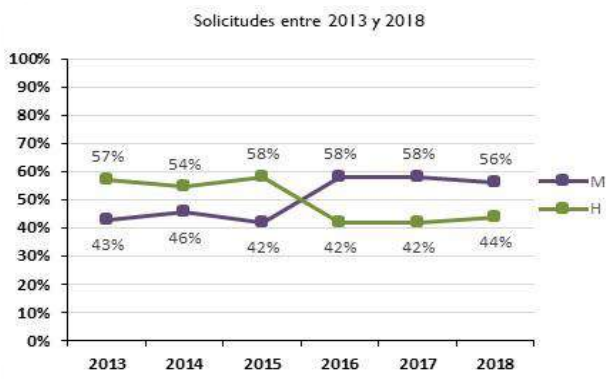



Datos en cuantía global

Total solicitudes entre 2013 y 2018



Total obtención de plaza entre 2013 y 2018

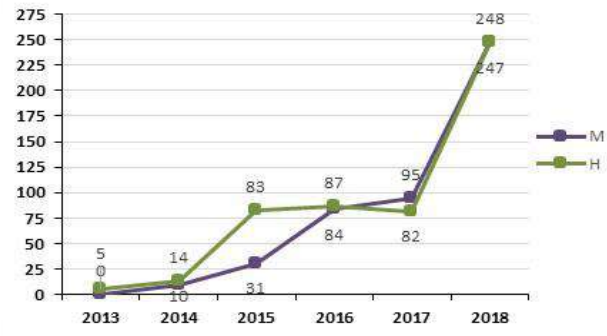

Tasa de éxito

(relación existente entre las personas que se presentan a un proceso selectivo y las que superan el mismo)

Tasa de éxito global entre 2013 y 2018

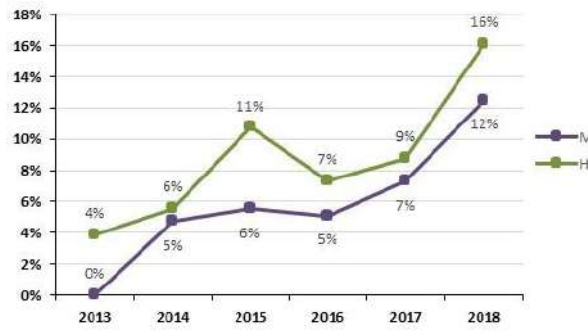

Tasa de éxito E. Profesores de Investigación

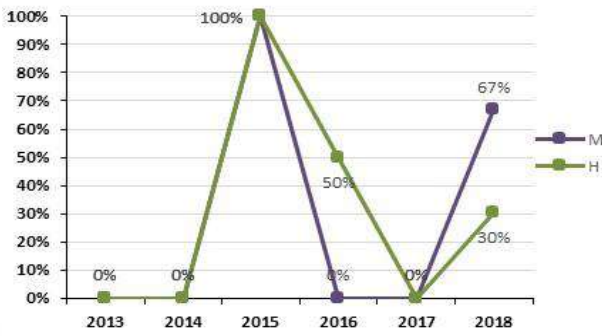

Tasa de éxito E. Investigadores Científicos

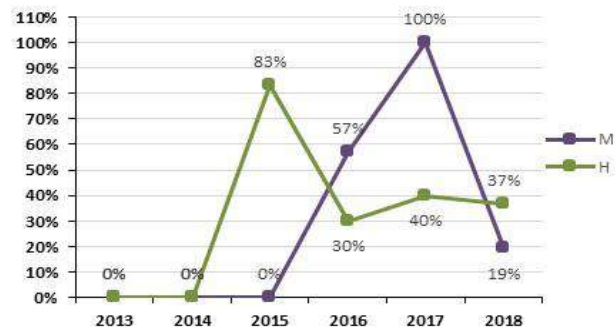



Tasa de éxito E. Científicos Titulares

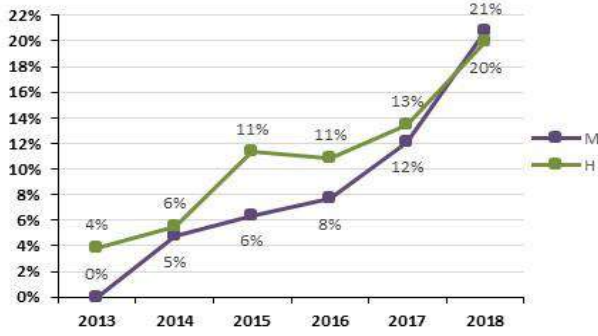

Tasa de éxito E. Técnicos Superiores Especializados

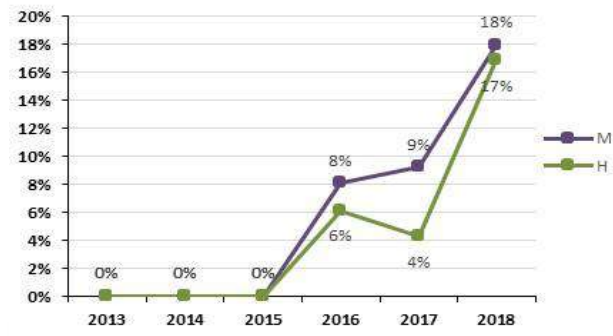

Tasa de éxito E. Técnicos Especializados

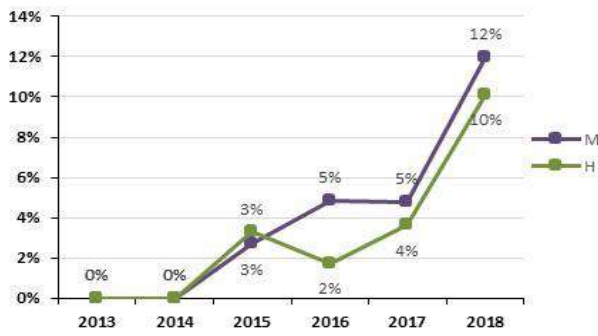

Tasa de éxito E. Ayudantes de Investigación

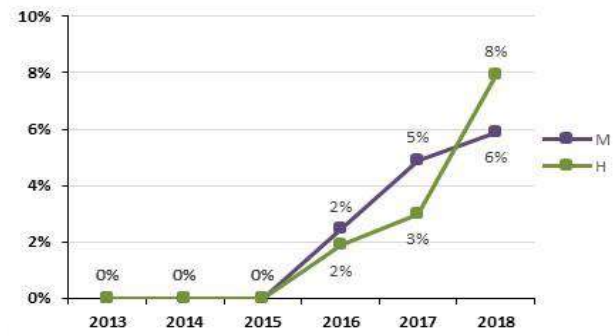



3.2. Promoción Interna. Datos generales. Relación personas admitidas en el proceso / obtención de plaza.

AÑO	ESCALA	Obtienen Plaza			No Obtienen Plaza			Total admitidos	Tasa de éxito	
		M	H	Total	M	H	Total		M	H
2013	Profesores de Investigación (A1)	3	5	8	69	146	215	223	4,17%	3,31%
	Investigadores Científicos (A1)	3	13	16	102	213	315	331	2,86%	5,75%
	Científicos Titulares (A1)	2	1	3	24	25	49	52	7,69%	3,85%
Total 2013		8	19	27	195	384	579	606	3,94%	4,71%
2014	Profesor de investigación (A1)	2	8	10	57	111	168	178	3,39%	6,72%
	Investigadores Científicos (A1)	10	10	20	78	155	233	253	11,36%	6,06%
Total 2014		12	18	30	135	266	401	431	8,16%	6,34%
2015	Profesores de Investigación (A1)	9	11	20	73	156	229	249	10,98%	6,59%
	Investigadores Científicos (A1)	17	33	50	108	204	312	362	13,60%	13,92%
	Científicos Titulares (A1)	3	7	10	33	34	67	77	8,33%	17,07%
	Técnicos Especializ. de OPIS (A2)	6	4	10	79	47	126	136	7,06%	7,84%
Total 2015		35	55	90	293	441	734	824	10,67%	11,09%
2016	Profesores de Investigación (A1)	7	13	20	66	137	203	223	9,59%	8,67%
	Científicos Titulares (A1)	13	37	50	91	168	259	309	12,50%	18,05%
	Investigadores Científicos (A1)	8	2	10	17	31	48	58	32,00%	6,06%
	Técnicos Superiores (A1)	10	10	20	99	84	183	203	9,17%	10,64%
	Técnicos Especializ. de OPIS (A2)	6	4	10	71	39	110	120	7,79%	9,30%
	Ayudantes de Investigación (C1)	8	2	10	42	30	72	82	16,00%	6,25%
Total 2016		52	68	120	386	489	875	995	11,87%	12,21%
2017 y 2018	Profesores de Investigación (A1)	11	39	50	84	173	257	307	11,58%	18,40%
	Científicos Titulares (A1)	56	86	142	119	214	333	475	32,00%	28,67%
	Investigadores Científicos (A1)	7	11	18	26	36	62	80	21,21%	23,40%
	Técnicos Superiores (A1)	8	12	20	74	59	133	153	9,76%	16,90%
	Técnicos Especializ. de OPIS (A2)	24	6	30	56	38	94	124	30,00%	13,64%
	Ayudantes de Investigación (C1)	19	15	34	20	24	44	78	48,72%	38,46%
Total 2017 - 2018		125	169	294	379	544	923	1217	24,80%	23,70%
Total general		232	329	561	1388	2124	3512	4073	14,32%	13,41%

Datos en porcentajes

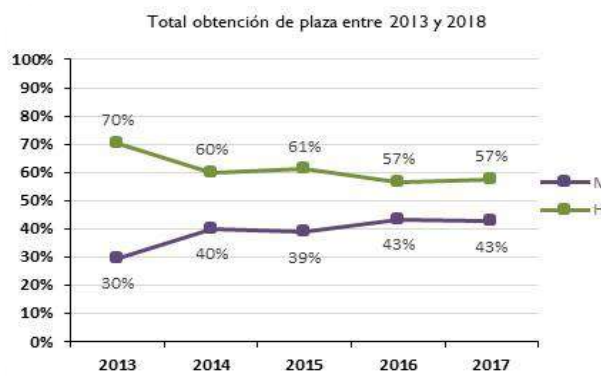
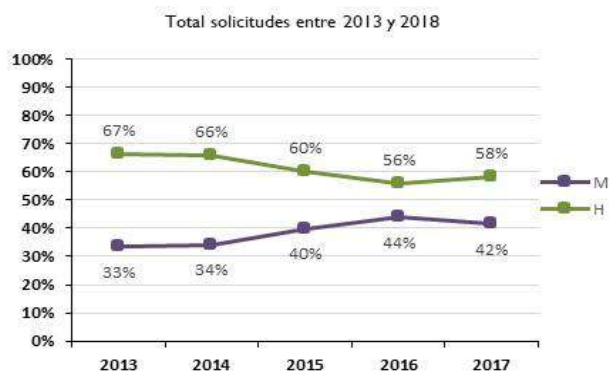



Datos en cuantía global

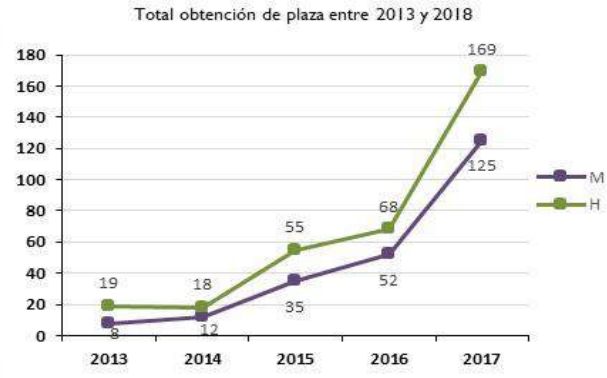
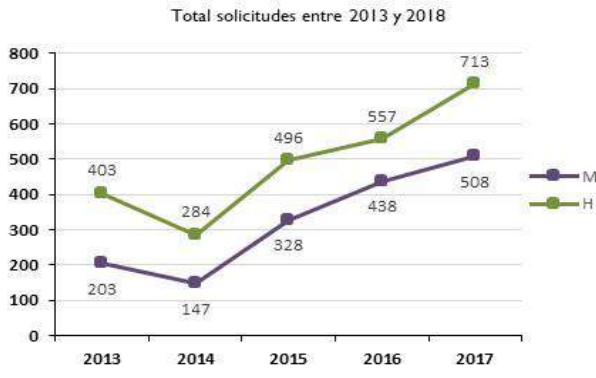

Tasa de éxito

(relación existente entre las personas que se presentan a un proceso selectivo y las que superan el mismo)

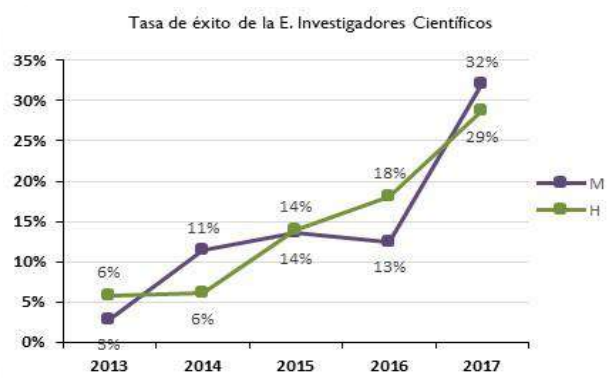

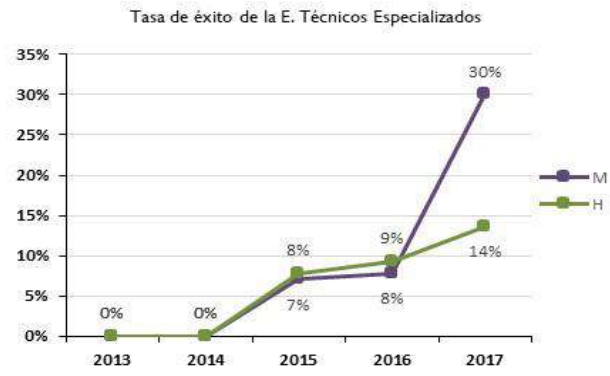
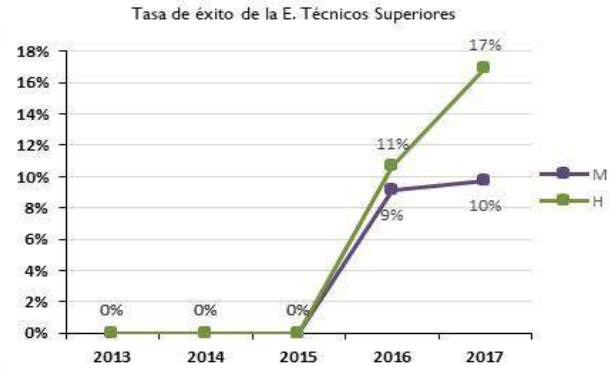
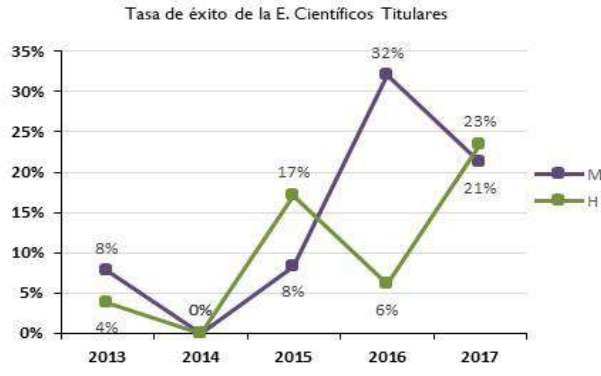

3.3. Composición presidencias tribunales en procesos de Acceso Libre.

Comisión	OEP 2018 - 2019								Total
	Presidencia titular				Presidencia suplente				
	M	%	H	%	M	%	H	%	
Prof. Investigación	2	22%	7	78%	7	78%	2	22%	18
Investigador Científico	8	38%	13	62%	11	58%	8	42%	40
Científico Titular	48	38%	78	62%	72	66%	37	34%	235
Total general	58	37%	98	63%	90	66%	47	34%	293

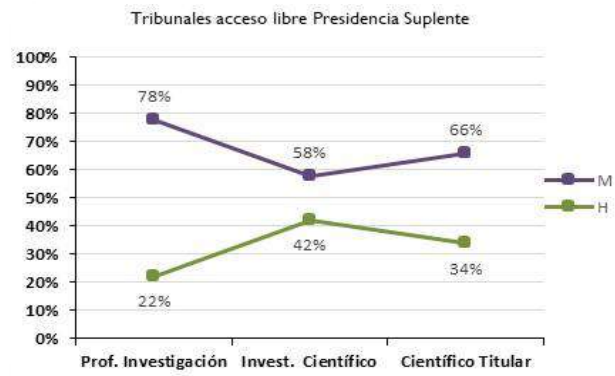
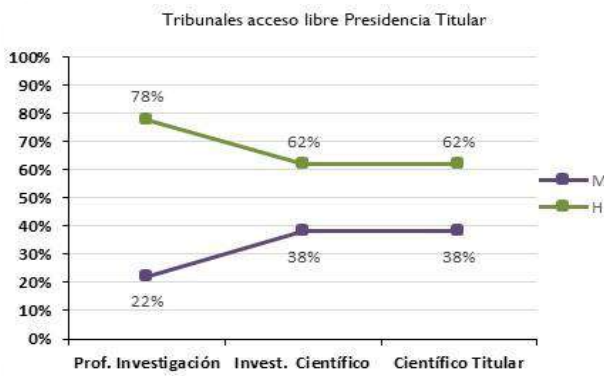



3.4. Composición presidencias tribunales en procesos de Promoción Interna.

Comisión	OEP 2017 - 2018								Total
	Presidencia titular				Presidencia suplente				
	M	%	H	%	M	%	H	%	
Prof. Investigación	5	50%	5	50%	5	50%	5	50%	20
Investigador Científico	10	67%	5	33%	4	31%	9	69%	28
Científico Titular	2	67%	1	33%	1	33%	2	67%	6
Total general	17	61%	11	39%	10	38%	16	62%	54

Tribunales acceso promoción Presidencia Titular

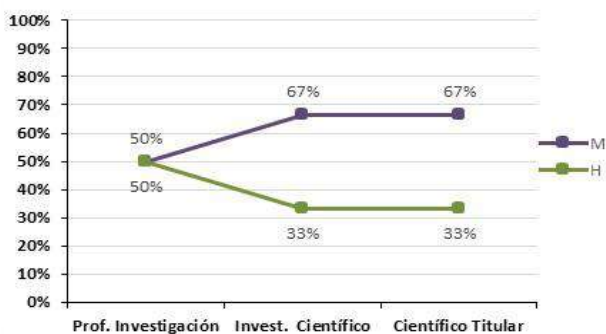

Tribunales acceso promoción Presidencia Suplente

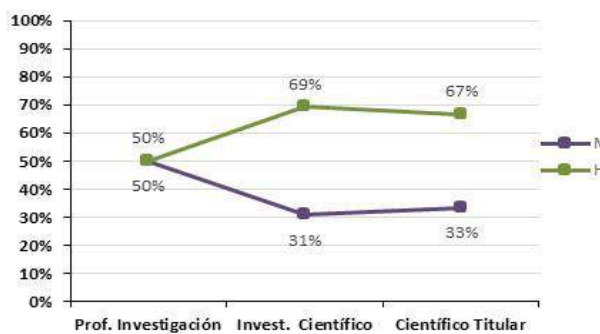



4. Procedimientos de movilidad.

4.1. Concursos de traslados

Total puestos convocados desagregados por puestos ocupados y vacantes y nivel del puesto.

Tip	Niv	2015				2016				2017				2018				2019				2020				2021				
		V	M	H	Tot	V	M	H	Tot	V	M	H	Tot	V	M	H	Tot	V	M	H	Tot	V	M	H	Tot	V	M	H	Tot	
Concurso Específico	28	0	1	1	2	0	0	0	0	0	1	1	2	0	0	1	1	0	1	0	1	0	1	2	3	0	2	2	4	
	27	0	0	0	0	0	0	0	0	0	0	0	0	0	0	0	0	0	0	0	0	0	0	0	0	0	0	0	0	
	26	0	7	5	12	1	2	2	5	0	2	4	6	0	3	5	8	0	6	5	11	2	4	2	8	1	4	4	9	
	25	0	0	0	0	0	0	0	0	0	0	0	0	0	0	0	0	0	1	2	3	0	0	0	0	0	0	0	0	
	24	7	17	14	38	12	7	10	29	8	11	5	24	9	14	3	26	6	8	6	20	9	14	5	28	11	9	6	26	
	22	2	21	18	41	3	16	2	21	3	11	13	27	3	5	1	9	10	17	6	33	6	12	9	27	3	10	4	17	
	20	2	18	7	27	1	2	5	8	2	10	4	16	3	3	8	14	4	6	9	19	6	8	0	14	13	6	6	25	
	18	7	15	16	38	8	13	5	26	7	9	10	26	8	12	6	26	5	5	2	12	10	9	3	22	4	4	2	10	
	17	2	0	0	2	0	0	0	0	0	0	0	0	0	0	0	0	0	0	0	0	0	0	0	0	0	1	0	1	2
	16	7	6	1	14	7	4	0	11	6	2	1	9	11	4	4	19	8	4	1	13	9	7	3	19	7	3	0	10	
	15	0	2	1	3	0	2	0	2	0	0	0	0	0	0	0	0	0	0	0	0	0	0	0	0	0	0	0	0	0
	14	0	0	0	0	0	0	0	0	0	0	0	0	0	0	1	1	0	0	0	0	0	0	0	0	0	0	0	0	0
	Tot CE	27	87	63	177	32	46	24	102	26	46	38	110	34	41	29	104	33	48	31	112	42	55	24	121	40	38	25	103	
	Concur General	22	0	0	0	0	0	0	0	0	0	0	0	0	0	0	0	0	0	0	0	0	1	0	1	2	1	0	0	1
20		2	9	1	12	2	6	6	14	1	10	11	22	5	12	2	19	5	8	2	15	7	6	8	21	12	7	5	24	
18		3	20	10	33	12	20	7	39	20	18	14	52	21	11	7	39	21	20	8	49	30	18	2	50	21	19	11	51	
17		0	0	0	0	0	0	0	0	0	1	0	1	1	0	0	1	0	0	1	1	1	0	1	2	1	0	0	1	
16		3	6	1	10	10	8	0	18	6	7	6	19	12	4	2	18	9	4	5	18	8	8	6	22	8	4	7	19	
15		1	0	0	1	2	1	0	3	0	0	0	0	3	1	0	4	3	1	0	4	0	0	0	0	0	0	0	0	
14		0	2	0	2	1	2	0	3	1	3	0	4	0	1	1	2	2	0	4	1	1	0	2	1	0	0	0	1	
Tot CG	9	37	12	58	27	37	13	77	28	39	31	98	42	29	12	83	40	35	16	91	48	33	18	99	44	30	23	97		
TOTAL	36	124	75	235	59	83	37	179	54	85	69	208	76	70	41	187	73	83	47	203	90	88	42	220	84	68	48	200		

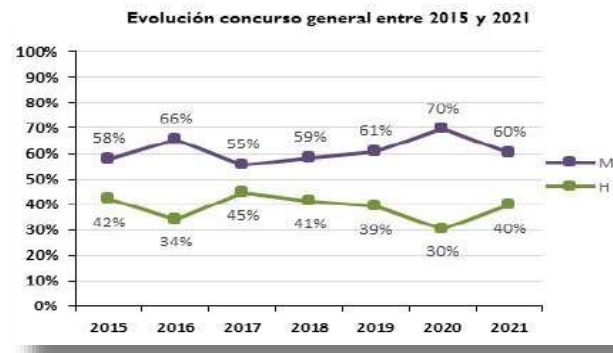
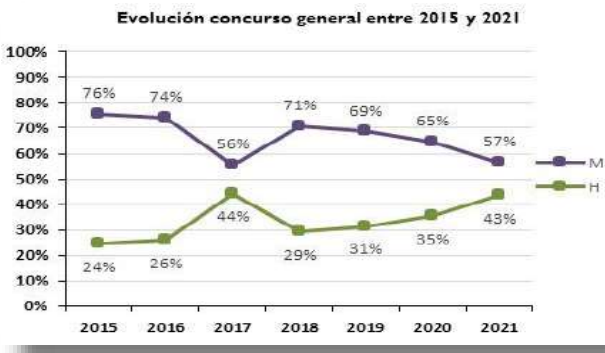
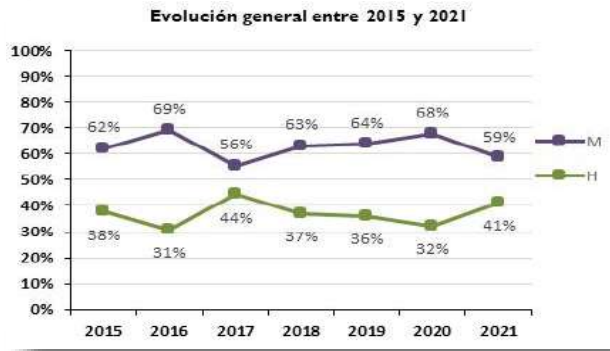



4.2. Comisiones de servicios y Adscripciones provisionales.

Ocupación de puesto en la modalidad de forma de ocupación en Comisión de Servicios y Adscripción Provisional durante el año 2021.

Tipo	2021		Total
	M	H	
14	6	4	10
15	2	0	2
16	29	21	50
17	0	7	7
18	66	37	103
20	77	50	127
22	67	31	98
23	1	1	2
24	58	51	109
25	1	3	4
26	50	26	76
27	11	11	22
28	20	24	44
29	10	11	21
30	4	8	12
Total	402	285	687





5. Retribuciones.

5.1. Impacto retribuciones. Diferencia en retribuciones anuales globales entre sexos.

El informe refleja la diferencia media retributiva anual existente entre las poblaciones objeto de análisis. El cálculo se realiza tomando como referencia las retribuciones medias percibidas anualmente por el segmento de población incluido en cada estrato y el número de perceptores anuales en cada uno de ellos. Las cantidades, reflejadas en euros, indican que el personal del estrato concreto percibe anualmente esa cantidad por encima de la asignada al personal del otro sexo.

Nota: el número de perceptores no se corresponde con efectivos reales, sino que para su cálculo se han tenido en cuenta los meses por efectivo realmente cobrados con el fin de hacer un cálculo más exacto de la desviación. Por ejemplo: 1 perceptor equivale a un efectivo que ha cobrado 12 meses y 1/2 perceptor corresponde a un efectivo que ha cobrado 6 meses.

Personal Funcionario

2021				
GR	Percept	M (€)	Percept	H (€)
14	13		8	464
15	2		4	2528
16	136	934	78	
17	5	137	14	
18	249		110	468
20	288		224	173
22	167		105	1599
24	313		272	1015
25	2		8	113
26	105	599	83	
27	541	1239	793	
28	320	460	557	
29	181		466	1059
30	10		8	1125
Total	2331	3369,38	2730	6016



Personal Laboral Fijo

(Perceptores correspondientes a Capítulo I)

2021				
GR	Percept	M (€)	Percept	H (€)
4G	23	509	25	
3G	25		30	1027
M3	31		18	708
2G	10	1089	16	
E2	28		61	488
M2	16		4	559
IG	7	588	4	
E1	53	904	41	
M1	58		181	1336
G5	7		17	4221
G4	23	628	20	
G3	71		54	117
G2	25		14	1393
G1	138		62	761
FC	44		63	1437
BUQ	4		28	1574
Total	311	628	258	9504

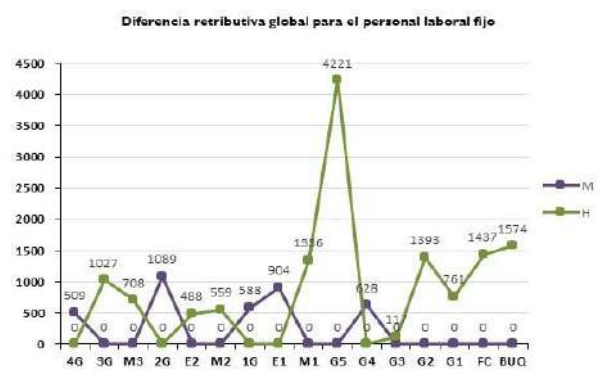

*FC: personal fuera de convenio



Personal Laboral Temporal

(Perceptores correspondientes a Capítulo VI)

2021				
GR	Percept	M (€)	Percept	H (€)
M3	8		4	1833
M2	1		0,5	491
M1	1		2	1195
G5	3		9	
G4	23		16	1469
G3	346		214	715
G2	202		125	25
G1	1041		759	605
FC	1231		1318	1614
Total	2855	0	2448	7947

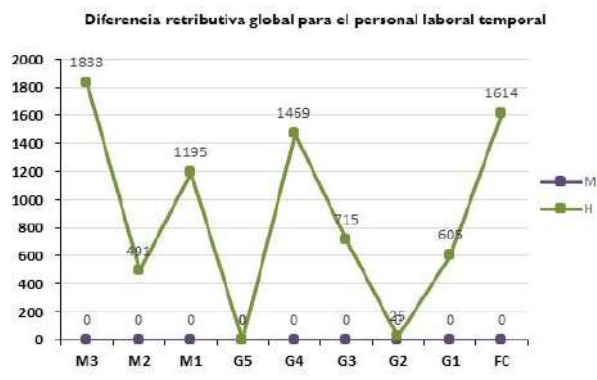

5.2. Impacto productividades.

La desviación se ha calculado tomando como referencia la retribución media del conjunto de perceptores por grupo.

Personal Funcionario

		2021					
		MUJERES			HOMBRES		
Tipo	GR	Percep	Posible	Desv	Percep	Posible	Desv.
PRO	C2	40	146	-33,1%	8	66	167,4%
	C1	109	432	-18,9%	87	292	23,8%
	A2	77	290	-15,2%	73	247	16,2%
	A1	151	1283	-24,4%	273	2072	13,4%
Total 18.2 (PRO)		377	2151	-33,1%	441	2677	28,3%
PC2	C2	98	195	-0,3%	41	88	0,7%
	C1	226	511	2,8%	164	329	-3,8%
	A2	189	352	1,7%	143	282	-2,3%
	A1	115	244	1,3%	131	220	-1,2%
Total PC2		629	1302	-0,3%	479	919	0,4%
PC3	C2	179	195	1,2%	79	88	-2,6%
	C1	482	511	1,3%	314	329	-2,0%
	A2	334	352	1,5%	273	282	-1,8%
	A1	236	244	-0,8%	209	220	0,9%
Total PC3		1231	1302	0,2%	874	919	-0,3%

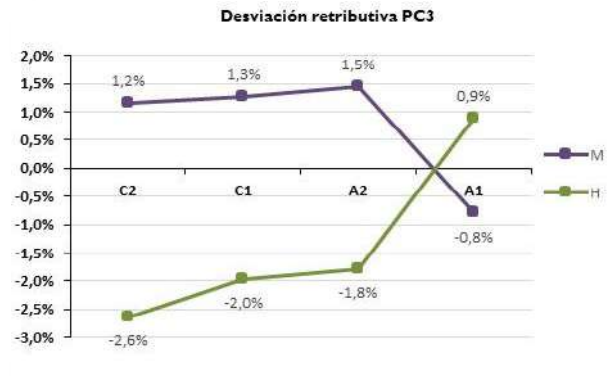
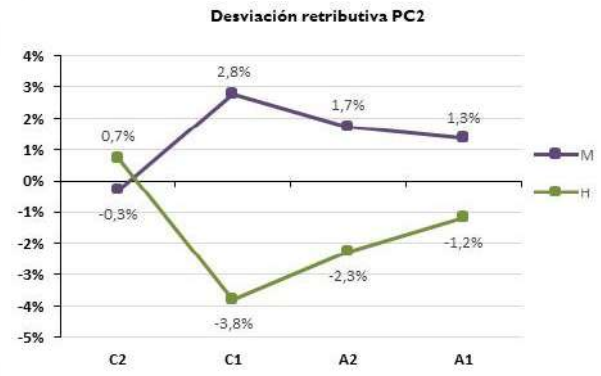
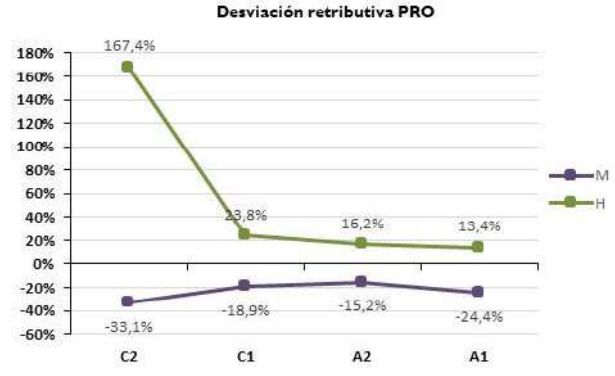
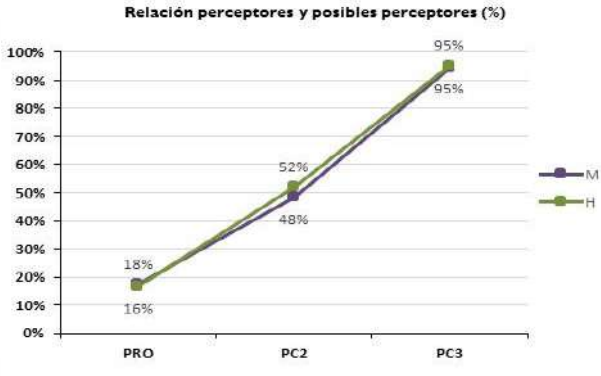

Tip	GR	Investigación						Apoyo						Gestión					
		Mujer			Hombre			Mujer			Hombre			Mujer			Hombre		
		Perce	Posibl	Desv	Perce	Posibl	Desv.	Perce	Posibl	Desv	Perce	Posibl	Desv.	Perce	Posibl	Desv	Perce	Posibl	Desv.
PRO	C2							2	28	-81,7%	2	10	81,7%	38	118	-15,1%	6	56	96,7%
	C1							58	257	-23,1%	55	166	24,1%	51	175	-16,1%	32	126	26,1%
	A2							60	238	-12,0%	55	191	13,0%	18	52	-26,5%	17	56	27,1%
	A1	111	1081	-21,8%	211	1890	11,7%	38	189	-35,6%	57	162	23,8%	1	13	68,5%	5	20	-20,0%
Total	111	1081	-21,8%	211	1890	11,4%	157	712	-26,7%	169	529	24,8%	109	358	-17,9%	60	258	32,5%	
PC2	C2							5	28	1,5%	6	13	-1,3%	93	167	-0,2%	35	75	0,7%
	C1							89	291	2,3%	78	177	-2,6%	137	220	2,6%	86	152	-4,2%
	A2							125	272	1,7%	93	214	-2,3%	64	80	1,9%	51	68	-2,4%
	A1							93	219	1,4%	108	187	-1,2%	20	25	8,4%	23	33	-7,3%
Total							311	810	1,1%	284	591	-1,2%	315	492	-0,8%	194	328	1,4%	
PC3	C2							26	28	-14,0%	12	13	29,9%	153	167	2,6%	67	75	-6,0%
	C1							272	291	1,2%	173	177	-2,0%	210	220	1,6%	141	152	-2,4%
	A2							259	272	1,1%	205	214	-1,3%	76	80	3,8%	68	68	-4,2%
	A1							212	219	-3,3%	178	187	3,9%	23	25	23,4%	31	33	-17,3%
Total							768	810	-1,3%	568	591	1,7%	461	492	1,6%	306	328	-2,4%	



Personal Laboral Fijo (Perceptores correspondientes a Capítulo I)

		2021						
		MUJERES			HOMBRES			
Tipo	GR	Percep	Posible	Desv	Percep	Posible	Desv.	
PRO	4G	8	16	-35,8%	5	21	57,3%	
	3G	6	20	-20,7%	6	21	20,7%	
	M3	8	29	20,9%	3	16	-55,8%	
	2G	1	5	100,9%	5	15	-20,2%	
	E2	3	25	-43,2%	8	57	16,2%	
	M2	1	6	-89,9%	1	4	89,9%	
	IG	1	4	117,1%	2	4	-58,6%	
	E1	10	39	5,0%	5	43	-10,0%	
	M1	8	53	-53,7%	30	165	14,3%	
	G5		7		-100,0%	1	13	0,0%
	G4	2	16	-54,8%	3	16	36,6%	
	G3	7	60	-22,6%	12	41	13,2%	
	G2	9	24	-8,1%	1	12	73,3%	
	GI	28	134	-20,5%	16	57	36,0%	
FC	5	32	33,2%	9	47	-18,4%		
Total PRO		97	470	-59,9%	107	532	-40,1%	
PC3	4G	21	22	3,8%	25	25	-3,2%	
	3G	24	27	-9,0%	29	29	7,5%	
	M3	26	30	-2,3%	16	16	3,7%	
	2G	9	10	27,5%	15	16	-16,5%	
	E2	24	26	-12,6%	57	61	5,3%	
	M2	13	17	9,4%	4	4	-30,5%	
	IG	7	7	15,7%	4	4	-27,5%	
	E1	45	52	4,9%	30	45	-7,4%	
	M1	51	59	-20,2%	168	176	6,1%	
	G5	6	7	-32,0%	12	13	16,0%	
	G4	19	22	6,8%	17	19	-7,6%	
	G3	63	64	-10,0%	43	45	14,6%	
	G2	20	25	-23,3%	12	13	38,8%	
	GI	106	136	-5,8%	47	60	13,1%	
FC	29	33	3,6%	45	49	-2,3%		
BUQ		1		-100,0%	7	11	0,0%	
Total PC3		463	538	-4,1%	531	586	-1,1%	

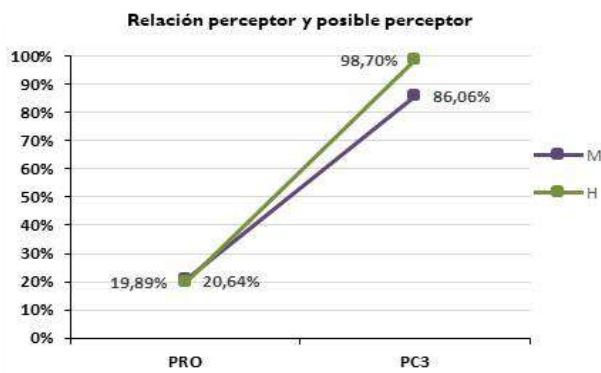



Desviación retributiva PRO (III Convenio)

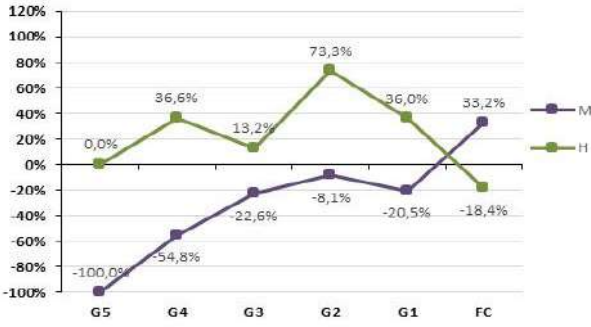

Desviación retributiva PRO (IV Convenio)



Desviación retributiva PC3 (III Convenio)

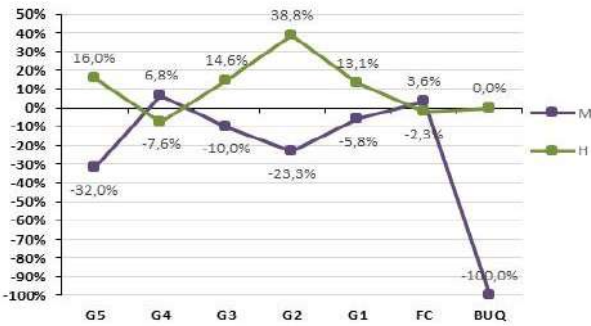

Desviación retributiva PC3 (IV Convenio)





Tip	GR	Investigación						Apoyo						Gestión					
		Mujer			Hombre			Mujer			Hombre			Mujer			Hombre		
		Perce	Posibl	Desv	Perce	Posibl	Desv.	Perce	Posibl	Desv	Perce	Posibl	Desv.	Perce	Posibl	Desv	Perce	Posibl	Desv.
PRO	4G									-	2	8	0,0%	8	16	-39,3%	3	13	104,7%
	3G							1	3	-56,9%	1	7	56,9%	5	17	-10,0%	5	14	10,0%
	M3							6	25	20,1%	3	14	-40,2%	2	4	0,0%		2	-
	2G							1	5	100,9%	5	13	-20,2%					2	0,0%
	E2							3	18	-42,8%	6	49	21,4%		7	-	2	8	0,0%
	M2							1	5	0,0%		3	-		1	-	1	1	-45,6%
	1G							1	4	117,1%	2	3	-58,6%					1	-
	E1								6	-	2	7	0,0%	10	33	13,7%	3	36	3,6%
	M1							8	50	-53,7%	30	162	14,3%		3			3	-
	G5								7	-	1	13	0,0%						-
	G4								7	-	3	13	0,0%	2	9	0,0%		3	8,4%
	G3							5	52	-22,3%	11	40	10,1%	2	8	-1,8%	1	1	
	G2							7	21	-5,7%	1	11	40,0%	2	3	0,0%		1	
	G1							25	129	-19,8%	16	57	30,9%	3	5	0,0%			
	FC	2	24	-49,4%	5	38	19,8%	2	5	20,5%	2	5	-20,5%	1	3	-16,7%	2	4	
Total	2	24	-49,4%	5	38	19,8%	60	337	17,0%	85	405	-12,0%	35	109	-8,8%	17	89	18,2%	
PC3	4G						1	1	-31,8%	8	8	4,0%	20	21	2,0%	17	17	-2,3%	
	3G						3	3	-36,2%	8	8	13,6%	21	24	-3,5%	21	21	3,5%	
	M3						23	25	0,9%	14	14	-1,4%	3	5	-21,9%	2	2	32,9%	
	2G						7	7	-10,3%	13	14	5,6%	2	3	60,4%	2	2	-60,4%	
	E2						18	19	-14,3%	50	51	5,2%	6	7	-12,3%	7	10	10,5%	
	M2						12	14	9,6%	3	3	-38,3%	1	3	0,0%	1	1	0,0%	
	1G						6	6	13,0%	3	3	-26,1%	1	1	32,0%	1	1	-32,0%	
	E1						7	8	-3,7%	7	7	3,7%	38	44	5,0%	23	38	-8,3%	
	M1						51	54	-19,9%	166	173	6,1%		5	-	2	3	0,0%	
	G5						6	7	-32,0%	12	13	16,0%							
	G4						7	8	16,9%	12	13	-9,8%	12	14	-7,8%	5	6	18,7%	
	G3						54	55	-11,0%	40	42	14,9%	9	9	-13,9%	3	3	41,6%	
	G2						17	22	-25,3%	10	11	43,0%	3	3	-11,7%	2	2	17,5%	
	G1						101	131	-6,5%	47	60	13,9%	5	5	0,0%			-	
	FC	23	24	0,2%	36	39	-0,2%	3	5	-28,8%	5	6	17,3%	3	4	48,4%	4	4	-36,3%
BUQ									-	3	4	0,0%		1	-	4	7	0,0%	
Total	23	24	0,2%	36	39	-0,2%	316	365	-12,5%	401	430	9,8%	124	149	1,8%	94	117	-2,4%	



Personal Laboral Temporal
(Perceptores correspondientes a Capítulo VI)

		2021					
		MUJERES			HOMBRES		
Tipo	GR	Percep	Posible	Desv	Percep	Posible	Desv.
PRO	M3	1	19	-42,7%	1	12	42,7%
	M2		4	0%		4	0%
	M1		3	0%		3	0%
	G5		4	0%		14	0%
	G4	7	24	0,0%	2	15	-100,0%
	G3	25	343	6,1%	32	200	-18,2%
	G2	11	198	0,0%	10	124	-100,0%
	G1	58	1048	9,7%	42	811	-19,3%
	FC	10			45		
Total PRO		142	2842	3,4%	132	2488	-11,8%

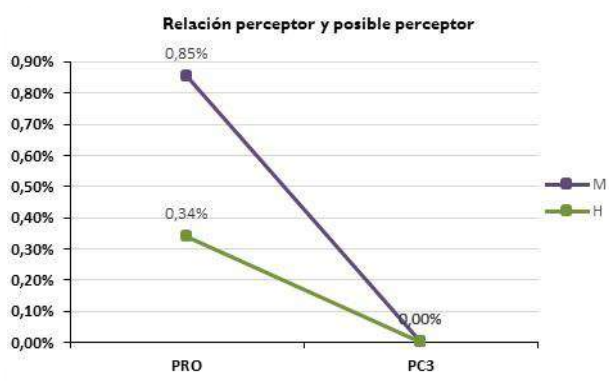

		Investigación						Apoyo						Gestión						
		Mujer			Hombre			Mujer			Hombre			Mujer			Hombre			
Tip	GR	Perce	Posibl	Desv	Perce	Posibl	Desv.	Perce	Posibl	Desv	Perce	Posibl	Desv.	Perce	Posibl	Desv	Perce	Posibl	Desv.	
PRO	M3													1	19	-42,7%	1	12	42,7%	
	M2														4	0,0%		4	0,0%	
	M1														3	0,0%		3	0,0%	
	G5								4	0,0%		14	0,0%			0,0%			0,0%	
	G4								4	21	-24,1%	302	15	48,1%	3	3	0,0%			-100%
	G3								19	300	9,7%	1030	160	-6,1%	6	43	6,1%	2	40	-18,2%
	G2								9	189	1,9%	4110	123	-1,7%	2	9	0,0%		1	-100%
	G1								56	968	6,0%	1841	778	-8,3%	2	80	9,7%	1	33	-19,3%
	FC	23	387	-45,2%	27	387	38,5%	17	812	29,6%	18	842	-27,9%			0,0%			0,0%	
Total		23	387	-45,2%	27	387	38,5%	105	2294	11,1%	101	1934	-11,5%	14	161	3,4%	4	93	-11,8%	



6. Otros aspectos a considerar.

6.1. Representación social. (Resultado procesos electorales dependientes del CSIC)

Comité	2007			2011			2015			2019		
	M	H	Tot	M	H	Tot	M	H	Tot	M	H	Tot
Comité Empresa Madrid (laborales)	5	20	25	8	17	25	8	17	25	14	11	25
Junta de Personal Madrid (funcionarios)	12	13	25	11	14	25	10	15	25	9	16	25
Total	17	33	50	19	31	50	18	32	50	23	27	50

Nota. En los años de elecciones sindicales (2015 y 2019), se contabilizan tanto los representantes salientes como los entrantes.

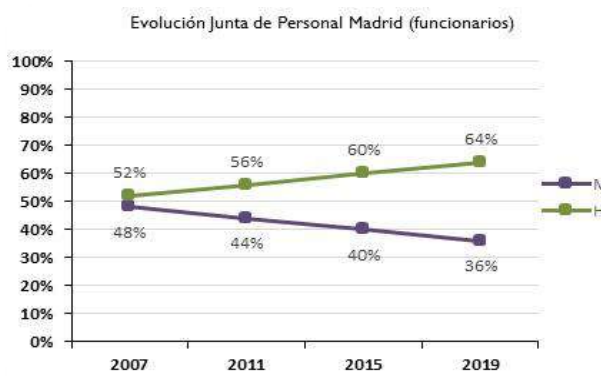
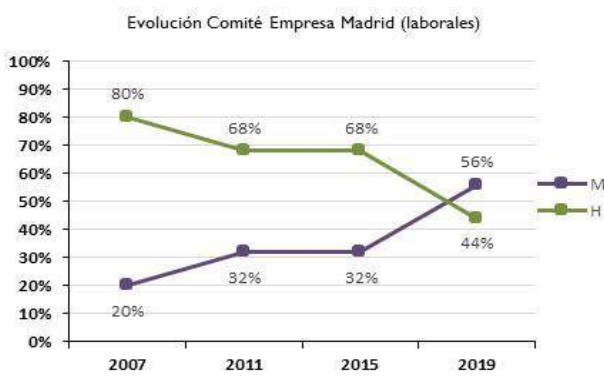
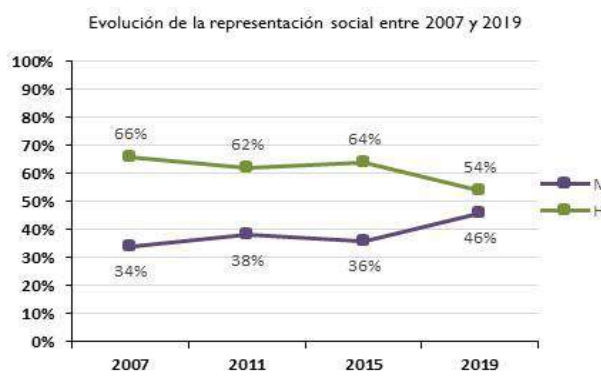
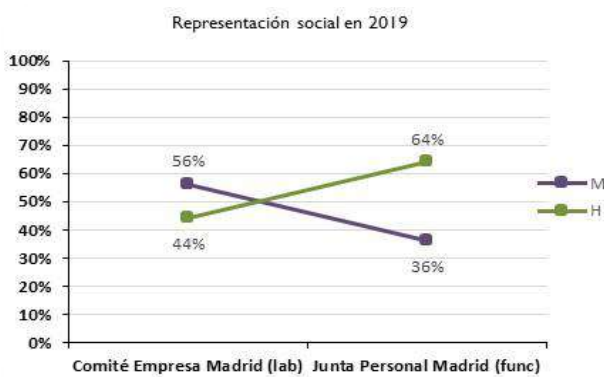



6.2. Órganos de negociación y representación social.

Órgano	2015			2016			2017			2018			2019			2020			2021		
	M	H	Tot	M	H	Tot	M	H	Tot	M	H	Tot	M	H	Tot	M	H	Tot	M	H	Tot
Subcopa (*)	4	18	22	3	13	16	4	13	17	6	10	16	10	14	24	7	9	16	10	15	25
Mesa Deleg	14	18	32	10	10	20	10	12	22	11	12	23	13	13	26	7	8	15	13	16	29
Comité Inter	9	19	28	8	9	17	8	10	18	7	7	14	10	12	22	7	8	15	19	25	44
Total	27	55	82	21	32	53	24	38	57	24	29	53	33	39	72	21	25	46	42	56	98

(Subcopa: Subcomisión paritaria. Hasta el año 2019, CIVEA).

Evolución Órganos de negociación entre 2015 y 2021

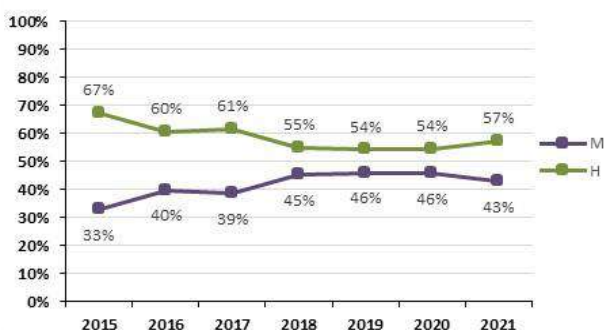

Órganos de negociación y representación social en 2021

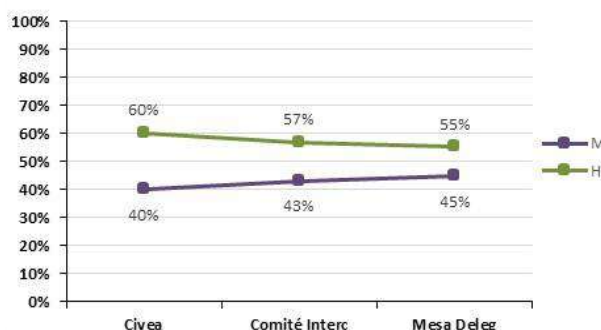

Evolución SUBCOPA entre 2015 y 2021

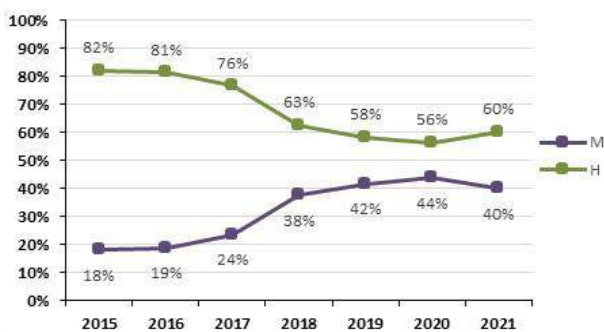

Evolución Comité Intercentros entre 2015 y 2021

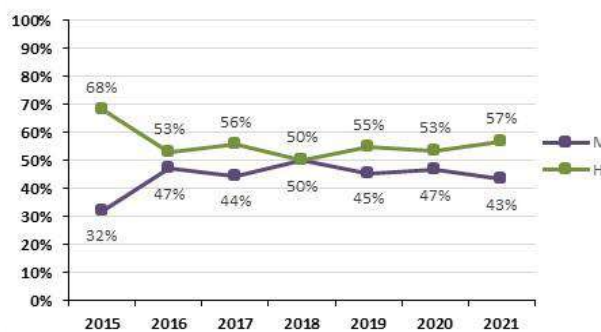

Evolución Mesa Delegada entre 2015 y 2021

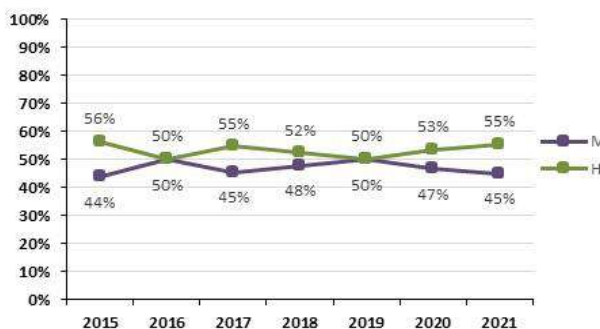



6.3. Acción social.

Tipo Ayuda	2015			2016			2017			2018			2019			2020			2021		
	M	H	Tot	M	H	Tot	M	H	Tot	M	H	Tot	M	H	Tot	M	H	Tot	M	H	Tot
Discapacidad	53	39	92	42	37	79	41	36	77	41	45	86	39	45	84	39	45	84	34	44	78
Salud	1140	695	1835	1139	685	1824	1139	740	1879	1182	789	1971	1164	808	1972	1260	866	2126	1146	793	1939
Sit. Excepcion	18	10	28	0	3	3	5	1	6	8	4	12	0	0	0	10	5	15	19	7	26
Transporte	509	301	810	471	290	761	458	279	737	511	299	810	475	322	797	515	349	864	360	225	585
V. Género	3	0	3	0	0	0	0	0	0	1	0	1	0	0	0	0	0	0	0	0	0
Estudio Perso	115	92	207	62	47	109	72	64	136	111	73	184	69	43	112	101	53	154	68	40	108
Total	1838	1137	2975	1714	1062	2776	1715	1120	2835	1854	1210	3064	1747	1218	2965	1925	1318	3243	1627	1109	2736

Evolución por sexo entre 2015 y 2021

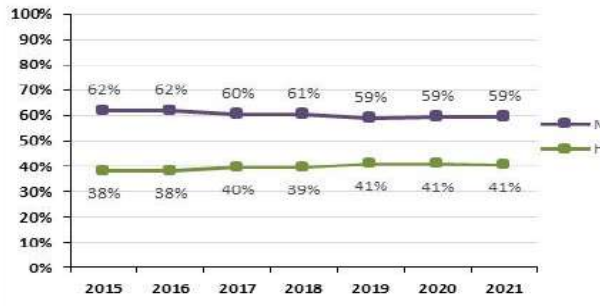

Evolución principales ayudas entre 2015 y 2021

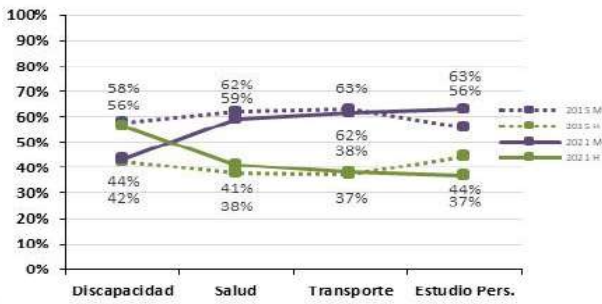

Principales ayudas sociales en 2021

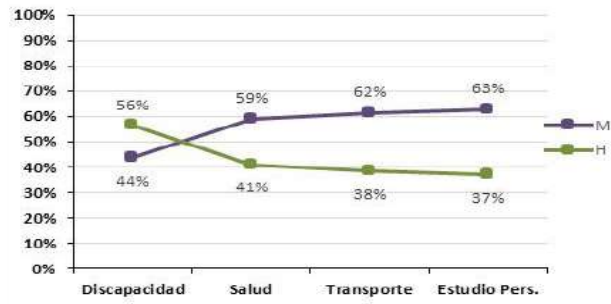

6.4. Formación.

Curso	2015			2016			2017			2018			2019			2020			2021		
	M	H	Tot	M	H	Tot	M	H	Tot	M	H	Tot	M	H	Tot	M	H	Tot	M	H	Tot
Directivos y predirectivos	455	161	616	264	107	371	297	108	405	366	174	540	302	147	449	131	57	188	349	166	515
Promoción	0	0	0	0	0	0	0	0	0	0	0	0	0	0	0	0	0	0	0	0	0
Idiomas	375	169	544	475	210	685	342	166	508	390	204	594	442	234	676	427	197	624	399	182	581
Igualdad	34	9	43	34	17	51	43	14	57	38	11	49	154	41	195	212	90	302	206	68	274
Materias generales	802	395	1197	830	446	1276	1304	607	1911	1426	676	2102	1518	784	2302	608	307	915	1415	791	2206
Tecnologías	673	446	1119	689	475	1164	641	505	1146	661	549	1210	714	574	1288	665	488	1153	864	578	1442
Total	2339	1180	3519	2292	1255	3547	2627	1400	4027	2881	1614	4495	3130	1780	4910	2043	1139	3182	3233	1785	5018

Evolución formación entre 2015 y 2021

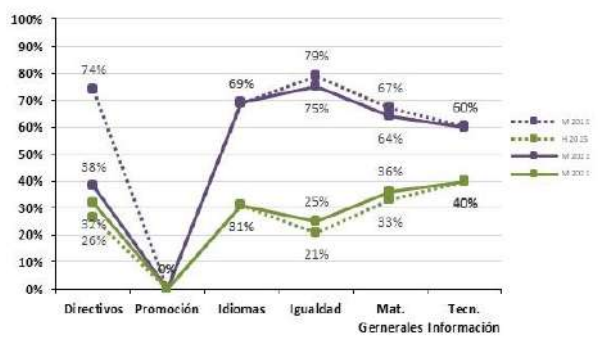

Formación 2021

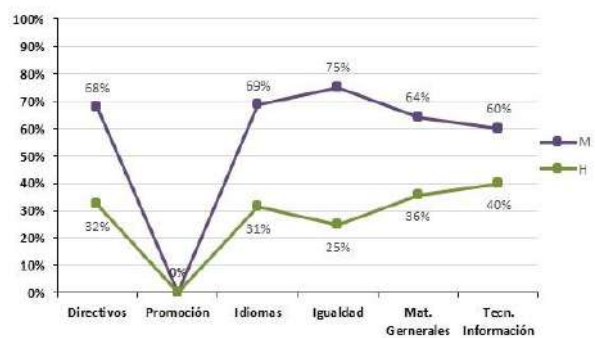

6.5. Licencias y permisos.

Tipo	2015			2016			2017			2018			2019			2020			2021		
	M	H	Tot	M	H	Tot	M	H	Tot	M	H	Tot	M	H	Tot	M	H	Tot	M	H	Tot
AU1	0	2	2	5	0	5	3	1	4	1	0	1	0	0	0	0	0	0	1	0	1
L3	60	25	85	72	26	98	98	42	140	103	31	134	112	32	144	20	10	30	40	13	53
L2	0	1	1	1	3	4	8	6	14	0	0	0	2	8	10	1	1	2	7	2	9
L4	177	10	187	181	8	189	207	85	292	171	36	207	7	1	8	0	0	0	4	0	4
LD	0	0	0	0	0	0	0	0	0	2	0	2	85	2	87	79	11	90	58	18	76
LB	0	0	0	0	0	0	0	0	0	0	3	3	0	26	26	0	54	54	0	49	49
LA	0	0	0	0	0	0	0	0	0	2	0	2	12	0	12	21	0	21	22	0	22
G	0	0	0	0	0	0	0	0	0	6	0	6	23	7	30	28	1	29	18	2	20
6	0	0	0	1	0	1	3	0	3	1	0	1	2	0	2	3	1	4	2	0	2
J	18	2	20	27	4	31	17	7	24	37	10	47	0	0	0	0	0	0	0	0	0
Total	255	40	295	287	41	328	336	141	477	323	80	403	243	76	319	152	78	230	152	84	236

AU1: autorización reducción jornada 50%

L3: licencia por asuntos propios

L2: licencia por estudios sobre materias relacionadas con la función pública

L4: parto-matern, patern, lact, riesgo emb-lact, adop-acog, cuidado hijo afect. Cancer-enf.grave.gestacion

LD: permiso acumulado en jornadas completas por lactancia de un hijo menor de doce meses

LB: permiso por nacimiento para el progenitor diferente de la madre biológica

LA: permiso por nacimiento para la madre biológica

G: reducción de jornada guarda legal

6: reducción de jornada por cuidado de menor afectado por cáncer u otra enfermedad grave (PF)

J: reducción de jornada por guarda legal o cuidado directo de familiar.

NOTA: A partir de 2019, las licencias L4 se desgagan en las licencias LD, LB, LA, G y 6



Evolución por sexo entre 2015 y 2021 (efectivos)

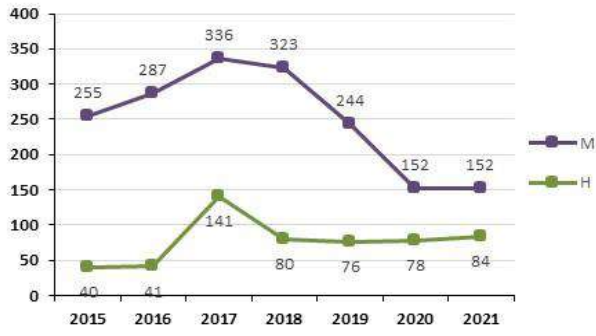

Evolución por sexo entre 2015 y 2021 (Porcentaje)



Licencias y permisos 2021

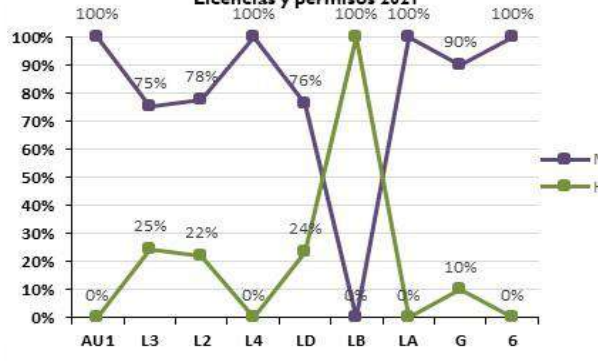



MINISTERIO
DE CIENCIA
E INNOVACIÓN



SECRETARÍA GENERAL

SECRETARÍA GENERAL
ADJUNTA DE RECURSOS
HUMANOS

COMISIÓN DE IGUALDAD